

SITUACIÓN DEFICIENCIAS DETERMINADAS      PREVIO       DURANTE       POSTERIOR

DEPARTAMENTO:	Chimaltenango	MUNICIPIO:	Patzún
NOMBRE DEL ESTABLECIMIENTO:	EORM Aldea Panibaj	DIRECCIÓN DEL ESTABLECIMIENTO:	Aldea Panibaj
CÓDIGO DEL ESTABLECIMIENTO:	04-07-2740-41 y 04-07-0383-43	FECHA:	07/05/2024



Foto 1: Cambio de pared de la cocina



Foto 2: Reparación de la bodega de cocina



Foto 3: Formación y reparación de un pollo artesanal de cocina



Foto 4: Formación de gabinetes de concreto para utensilios y labaplatos.



Foto 5: Colocación de una puerta para la entrada de la bodega



Foto 6: Repello de las paredes e intalacion de cableado electrico en la cocina.

Observación: Si es necesario se pueden agregar hojas adicionales y actualizar el número de hojas.



Firma y sello del Presidente de la OPF



Firma y Sello Director Centro Educativo Público



SITUACIÓN DEFICIENCIAS DETERMINADAS      PREVIO       DURANTE       POSTERIOR

DEPARTAMENTO:	Chimaltenango	MUNICIPIO:	Patzún
NOMBRE DEL ESTABLECIMIENTO:	EORM Aldea Panibaj	DIRECCIÓN DEL ESTABLECIMIENTO:	Aldea Panibaj
CÓDIGO DEL ESTABLECIMIENTO:	04-07-2740-41 y 04-07-0383-43	FECHA:	07/05/2024



Foto7: Cambio del techado de los sanitarios



Foto 8: Formación de lavamano

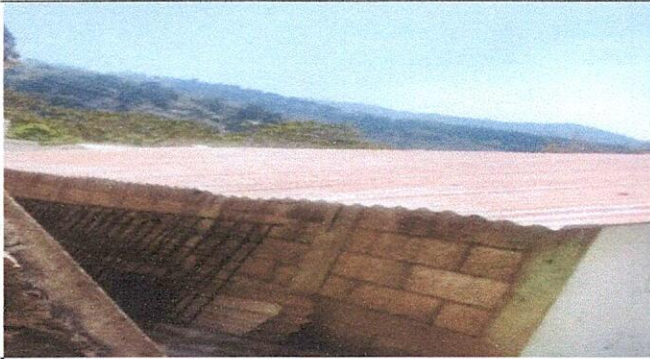

Foto 9: Instalación de 4 lavamos de sanitarios

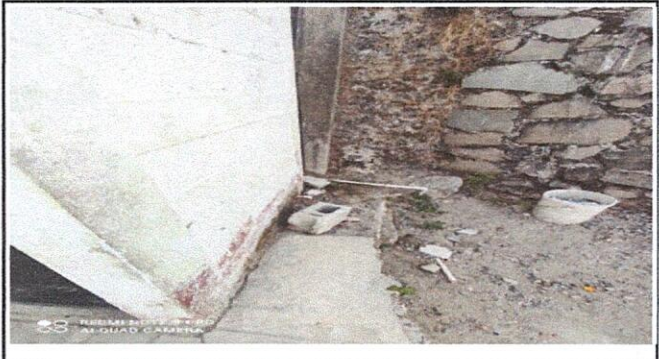

Foto 10: Reparación de la pila con lavadero

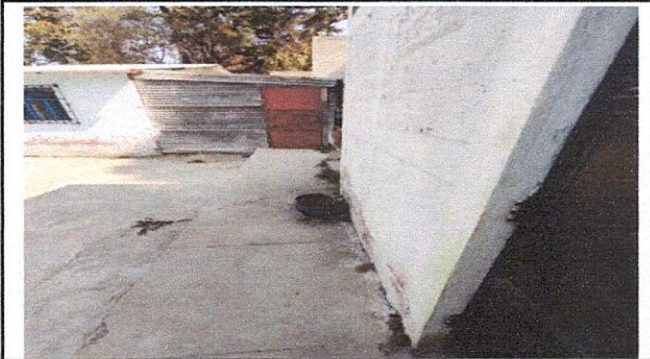

Foto 11: colocación de una puerta para la entrada a la fosa

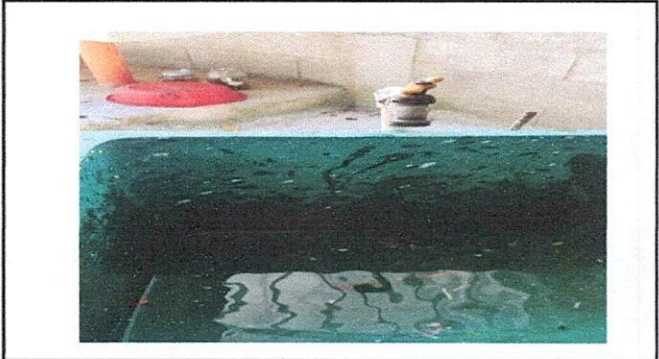

Foto 12: reparación de la tubería de drenaje de cocina

Observación: Si es necesario se pueden agregar hojas adicionales y actualizar el número de hojas.

  
Firma y sello del Presidente de la OPF

  
Firma y Sello Director Centro Educativo Público