



REGISTRO FOTOGRÁFICO
PROGRAMA DE MANTENIMIENTO DE EDIFICIOS ESCOLARES PÚBLICOS

PRA/OP-123
Versión 1

SITUACIÓN DEFICIENCIAS DETERMINADAS

PREVIO

DURANTE

POSTERIOR

DEPARTAMENTO:	Chimaltenango	MUNICIPIO:	Patzún
NOMBRE DEL ESTABLECIMIENTO:	INEB CHIPIACUL	DIRECCIÓN DEL ESTABLECIMIENTO:	Aldea Chipiacul
CÓDIGO DEL ESTABLECIMIENTO:	04-07-0063-45	FECHA:	15/05/2024



Foto 1: reparación de la corona del edificio de la escuela



Foto 2: Cambio de laminas de la direccion, 3 aulas, y baño para hombres y mujeres

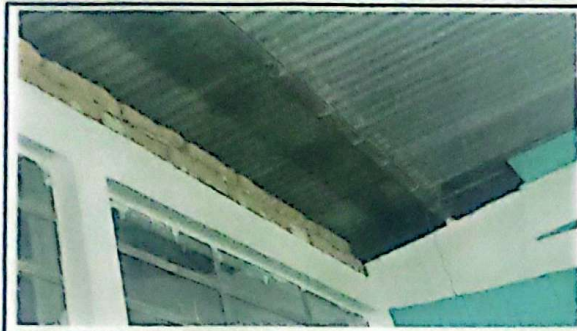

Foto 3: Construcción de base para un tinaco



Foto 4: cambio de piso de dos aulas, 1 de ceramica y 1 de granito.



Foto 5:



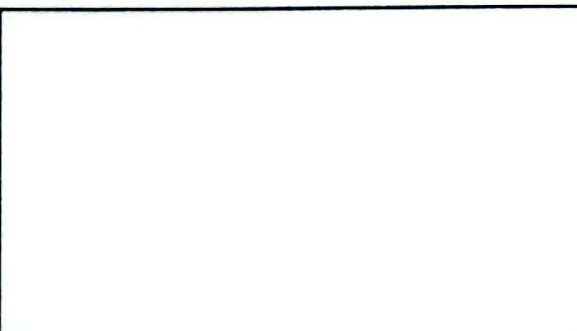

Foto 6:

Observación: Si es necesario se pueden agregar hojas adicionales y actualizar el número de hojas.

 Firma y sello del Presidente de la OPR

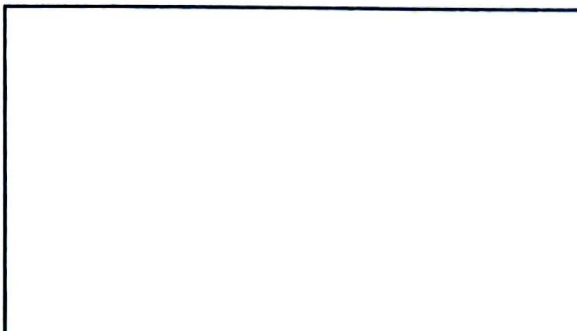



Firma y Sello Director Centro Educativo Público

