

SITUACIÓN DEFICIENCIAS DETERMINADAS      PREVIO       DURANTE       POSTERIOR

DEPARTAMENTO:	Chimaltenango	MUNICIPIO:	Patzún
NOMBRE DEL ESTABLECIMIENTO:	Escuela Oficial De Párvulos Caserío Pachut	DIRECCIÓN DEL ESTABLECIMIENTO:	Caserío Pachut, Aldea El Sitio
CÓDIGO DEL ESTABLECIMIENTO:	04-07-0006-42	FECHA:	15/05/2024

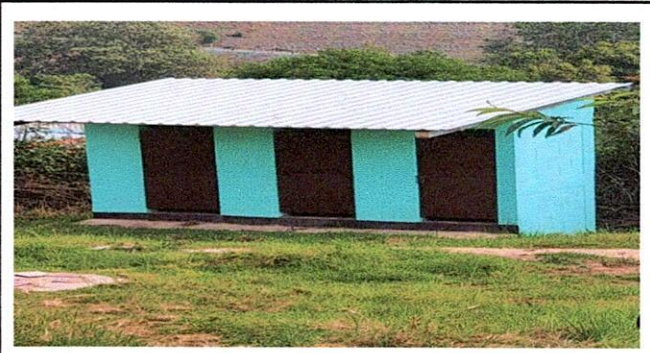

**Cambio de techo para direccion, 1 salon y bodega, total 72 metros2  
Instalación de cielo falso para 1 salón y dirección, total 54 metros 2**



**Fabricación de 2 lavamanos frente a sanitarios**



**Instalación de piso cerámico en 1 salón y dirección con un total de 44 metros2**



**Segunda face de emparejamiento y pavimentación de camino hacia los sanitarios con un largo de 23 metros por 1 metro de ancho y un grosor de 9 centímetros**



**Cambio de instalación eléctrica con un total de 125 metros, focos y tomacorrientes.**

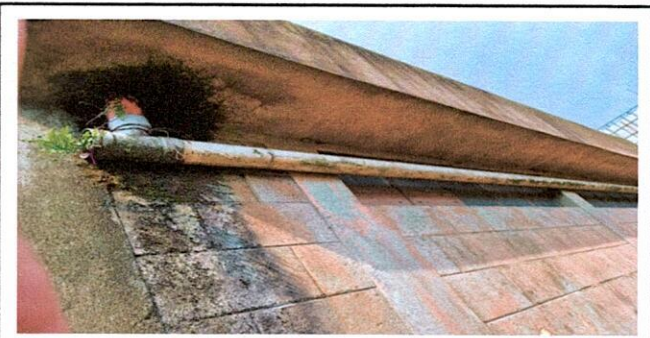

**Cambio de bajadas de aguas e instalacion de nuevos. Pintura en paredes con un total de 376 metros2**

**Observación:** Si es necesario se pueden agregar hojas adicionales y actualizar el número de hojas.

<p><i>Felix Chiquita Sirin</i> Firma y sello del Presidente de la OPF</p>		<p><i>[Signature]</i> Firma y Sello Director Centro Educativo Público</p>
---	--	---