

SITUACIÓN DEFICIENCIAS DETERMINADAS

PREVIO

DURANTE

POSTERIOR

DEPARTAMENTO:	Chimaltenango	MUNICIPIO:	Tecpán Guatemala
NOMBRE DEL ESTABLECIMIENTO:	EOUM	DIRECCIÓN DEL ESTABLECIMIENTO:	Sector El Mirador Barrio San Antonio
CÓDIGO DEL ESTABLECIMIENTO:	04-06-3166-43	FECHA:	21 de junio de 2024



Foto1: Renglón No. 1 Cubierta de láminas



Foto 2: Renglón No. 1. Como se puede observar la lámina ya está deteriorada por lo cual es necesario la sustitución.



Foto 3: Renglón No. 1 La cubierta de láminas cuenta con algunos agujeros donde filtra el agua.



Foto 4: Renglón No. 2 Estructura de techo.



Foto 5: Renglón No. 2. Es importante la sustitución de la estructura de techo debido a que el actual es inseguro por las enmiendas que tiene.



Foto 6: Renglón No. 2. Como se puede observar las reglas que sostiene el techo es de riesgo.

Observación: Si es necesario se pueden agregar hojas adicionales y actualizar el número.

*Margarita Acuña*

Firma y sello del Presidente de la OPF



*[Signature]*

Firma y Sello Director Centro Educativo Público



SITUACIÓN DEFICIENCIAS DETERMINADAS

PREVIO

DURANTE

POSTERIOR

DEPARTAMENTO:	Chimaltenango	MUNICIPIO:	Tecpán Guatemala
NOMBRE DEL ESTABLECIMIENTO:	EOUM	DIRECCIÓN DEL ESTABLECIMIENTO:	Sector El Mirador Barrio San Antonio
CÓDIGO DEL ESTABLECIMIENTO:	04-06-3166-43	FECHA:	21 de junio de 2024



Foto 1: Renglón No. 5. Reparación o sustitución de azulejo en estufa rural.



Foto 2: Renglón No. 5. Reparación o sustitución de azulejo en pila.



Foto 3: Renglón No. 5. Reparación o sustitución de azulejo en plancha de concreto para hacer entrega de alimentació escolar.



Foto 4: Renglón No. 6 Reparación de Red de drenajes y red de agua potable.

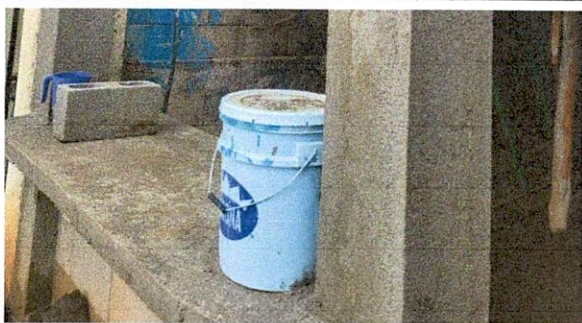

Foto 5: Es necesario la reparación de agua potable para la calidad de la alimentación escolar.



Foto 6: Como se puede observar hace falta la reparacón de drenaje ya que se reposa el agua.

Observación: Si es necesario se pueden agregar hojas adicionales y actualizar el

*Margarita Arcalón*

Firma y sello del Presidente de la OPF



*[Signature]*

Firma y Sello Director Centro Educativo Público



SITUACIÓN DEFICIENCIAS DETERMINADAS

PREVIO

DURANTE

POSTERIOR

DEPARTAMENTO:	Chimaltenango	MUNICIPIO:	Tecpán Guatemala
NOMBRE DEL ESTABLECIMIENTO:	EOUM	DIRECCIÓN DEL ESTABLECIMIENTO:	Sector El Mirador Barrio San Antonio
CÓDIGO DEL ESTABLECIMIENTO:	04-06-3166-43	FECHA:	21 de junio de 2024



Foto1: Renglón No. 3 Canales y bajadas de agua pluvial.



Foto 2: Renglón No. 3. Como se puede observar el agua pluvial filtra en la pared porque es necesario canales y bajadas de agua pluvial.



Foto 3: Renglón No. 3. Como se puede observar hace falta la instalación de canales para el agua pluvial.



Foto 4: Renglón No. 4 Pintura en muros interior y exterior.

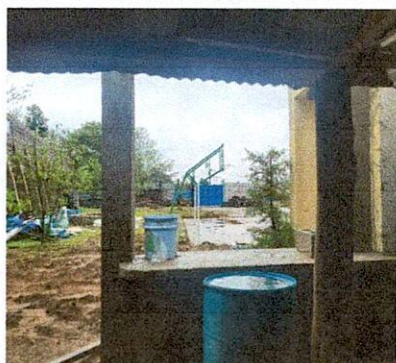

Foto 5: Renglón No. 4. Es necesario la sustitución de pintura de muros debido al desgaste del mismo.

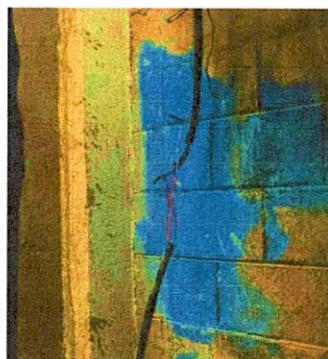

Foto 6: Renglón No. 4. Como se puede observar se filtra el agua en la pared por ello es importante la sustitución de pintura impermeable.

Observación: Si es necesario se pueden agregar hojas adicionales y actualizar el número de fotos.

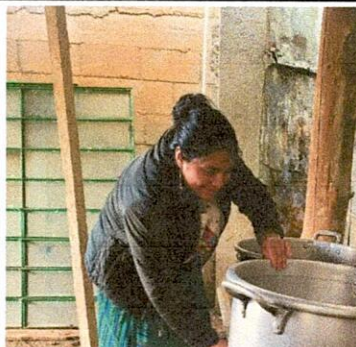
*Margarita Acala*

Firma y sello del Presidente de la OPF



*[Signature]*

Firma y Sello Director Centro Educativo Público



SITUACIÓN DEFICIENCIAS DETERMINADAS

PREVIO

DURANTE

POSTERIOR

DEPARTAMENTO:	Chimaltenango	MUNICIPIO:	Tecpán Guatemala
NOMBRE DEL ESTABLECIMIENTO:	EOUM	DIRECCIÓN DEL ESTABLECIMIENTO:	Sector El Mirador Barrio San Antonio
CÓDIGO DEL ESTABLECIMIENTO:	04-06-3166-43	FECHA:	21 de junio de 2024



Foto 1: Renglón No. 7. Mano de obra con factura (albañil, herrero, electricista y plomero) Es importante la mano de obra para cubrir la tierra con cemento y piso antideslizante.



Foto 2: Renglón No. 7. Es importante la mano de obra del electricista para sustitución de electricidad.



Foto 3: Renglón No. 7. También es importante la mano de obra del plomero para la reparación de las tuberías.



Foto 4: Renglón No. 8. Reparación o sustitución de área de cocina. (estufas rural)



Foto 5: Renglón No. 8. Es importante la sustitución de estufa rural ya que el actual es inestable.

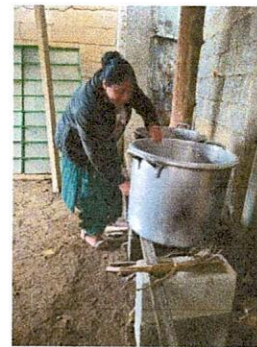

Foto 6: Renglón No. 8. Como se puede observar es necesario la sustitución de estufa rural ya que la actual es de riesgo para las madres al momento de cocinar.

Observación: Si es necesario se pueden agregar hojas adicionales y actualizar el número de hojas.

*Margarita Ascalón*  
Firma y sello del Presidente de la OPF



*[Firma]*  
Firma y Sello Director Centro Educativo Público



SITUACIÓN DEFICIENCIAS DETERMINADAS

PREVIO

DURANTE

POSTERIOR

DEPARTAMENTO:	Chimaltenango	MUNICIPIO:	Tecpán Guatemala
NOMBRE DEL ESTABLECIMIENTO:	EOUM	DIRECCIÓN DEL ESTABLECIMIENTO:	Sector El Mirador Barrio San Antonio
CÓDIGO DEL ESTABLECIMIENTO:	04-06-3166-43	FECHA:	21 de junio de 2024



Foto 1: Renglón No. 9. Reparación o sustitución de área de cocina. (pila)



Foto 2: Renglón No. 9. Como se puede observar es necesario la sustitución de pilas ya que el actual es inestable.

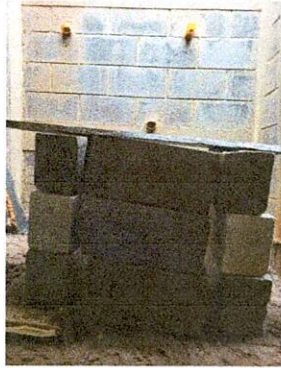

Foto 3: Renglón No. 9. Como se puede observar la pila se encuentra en malas condiciones.



Foto 4: Renglón No. 10. Reparación o sustitución de área de cocina. (ventanas)



Renglón No. 10. Soon dos ventanas las que se tiene que sustituir.



Foto 6: Renglón No. 10. Como se muestra en la fotografía las ventanas ya estan muy deterioradas.

Observación: Si es necesario se pueden agregar hojas adicionales y actualizar el número de hojas.

*Margarita Ajcabi*

Firma y sello del Presidente de la OPF



*[Signature]*

Firma y Sello Director Centro Educativo Público



SITUACIÓN DEFICIENCIAS DETERMINADAS

PREVIO

DURANTE

POSTERIOR

DEPARTAMENTO:	Chimaltenango	MUNICIPIO:	Tecpán Guatemala
NOMBRE DEL ESTABLECIMIENTO:	EOUM	DIRECCIÓN DEL ESTABLECIMIENTO:	Sector El Mirador Barrio San Antonio
CÓDIGO DEL ESTABLECIMIENTO:	04-06-3166-43	FECHA:	21 de junio de 2024



Foto 1: Renglón No. 11. Reparación o sustitución de área de cocina. (puertas)



Foto 2: Renglón No. 11. Como se observa la puerta necesita sustitución por ampliación de tamaño.

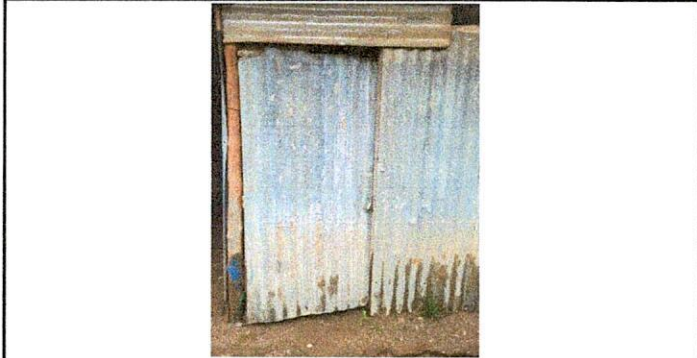

Foto 3: Renglón No. 11. Vista de la puerta desde el interior de la cocina.

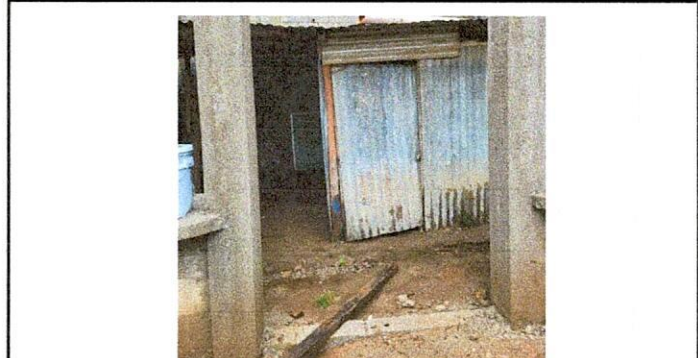

Foto 4: Renglón No. 12. Reparación de repello y cernido de paredes.



Foto 5: Renglón No. 12. Como se puede observar la pared necesita repello y cernido.

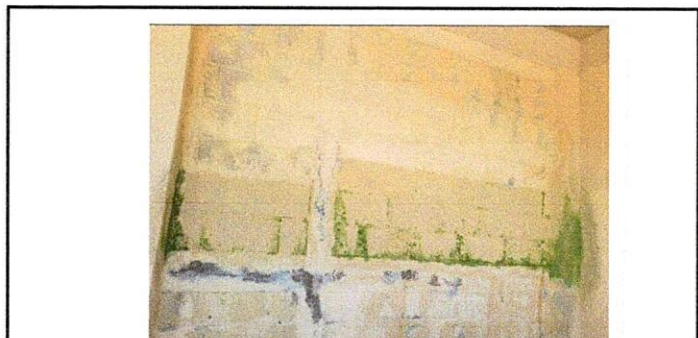

Foto 6: Renglón No. 12. Es necesario el repello y cernido de paredes de la cocina.

Observación: Si es necesario se pueden agregar hojas adicionales y actualizar el registro.

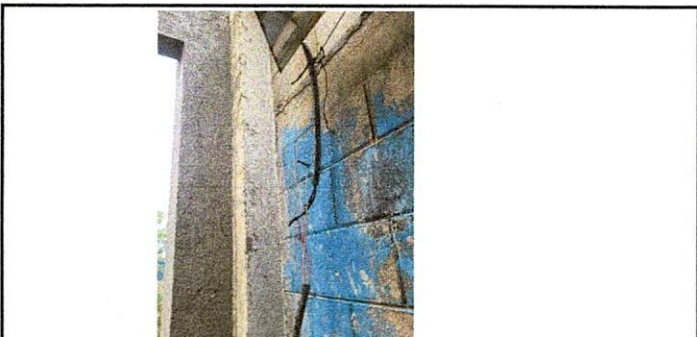
*Margarita Acosta*

Firma y sello del Presidente de la OPF



*[Signature]*

Firma y Sello Director Centro Educativo Público



SITUACIÓN DEFICIENCIAS DETERMINADAS

PREVIO

DURANTE

POSTERIOR

DEPARTAMENTO:	Chimaltenango	MUNICIPIO:	Tecpán Guatemala
NOMBRE DEL ESTABLECIMIENTO:	EOUM	DIRECCIÓN DEL ESTABLECIMIENTO:	Sector El Mirador Barrio San Antonio
CÓDIGO DEL ESTABLECIMIENTO:	04-06-3166-43	FECHA:	21 de junio de 2024



Foto 1: Renglón No. 19 Mano de obra con factura (albañil, herrero, electricista, plomero, entre otros). Es importante la mano de obra para cubrir la tierra con cemento y piso antideslizante



Foto 2: Es importante la mano de obra del electricista para reparación de electricidad.



Foto 3: También es importante la mano de obra del plomero para la reparación de las tuberías.



Foto 4: Renglón No. 20 Reparación o sustitución de área de cocina. (estufas rurales, pilas ventanas, puertas y chimenea.



Foto 5: Es importante la sustitución de estufa rural ya que el actual es inestable.



Foto 6: Como se puede observar es necesario la sustitución de pilas ya que el actual es inestable.

Observación: Si es necesario se pueden agregar hojas adicionales y actualizar el número de hojas.

*Margarita Acobi*

Firma y sello del Presidente de la OPF



*[Signature]*

Firma y Sello Director Centro Educativo Público



SITUACIÓN DEFICIENCIAS DETERMINADAS

PREVIO

DURANTE

POSTERIOR

DEPARTAMENTO:	Chimaltenango	MUNICIPIO:	Tecpán Guatemala
NOMBRE DEL ESTABLECIMIENTO:	EOUM	DIRECCIÓN DEL ESTABLECIMIENTO:	Sector El Mirador Barrio San Antonio
CÓDIGO DEL ESTABLECIMIENTO:	04-06-3166-43	FECHA:	21 de junio de 2024



Foto 1: Renglón No. 11. Reparación o sustitución de área de cocina. (puertas)



Foto 2: Renglón No. 11. Como se observa la puerta necesita sustitución por ampliación de tamaño.



Foto 3: Renglón No. 11. Vista de la puerta desde el interior de la cocina.

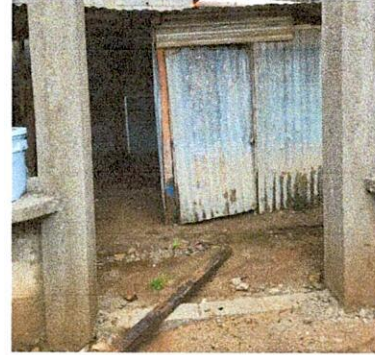

Foto 4: Renglón No. 12. Reparación de repello y cernido de paredes.



Foto 5: Renglón No. 12. Como se puede observar la pared necesita repello y cernido.

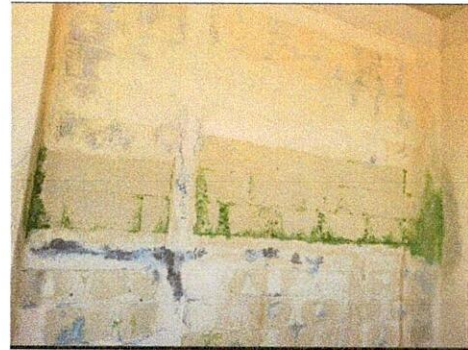

Foto 6: Renglón No. 12. Es necesario el repello y cernido de paredes de la cocina.

Observación: Si es necesario se pueden agregar hojas adicionales y actualizar el número de fotos.

*Margarita Acosta*

Firma y sello del Presidente de la OPF



*[Signature]*

Firma y Sello Director Centro Educativo Público





SITUACIÓN DEFICIENCIAS DETERMINADAS      PREVIO       DURANTE       POSTERIOR

DEPARTAMENTO:	Chimaltenango	MUNICIPIO:	Tecpán Guatemala
NOMBRE DEL ESTABLECIMIENTO:	EOUM	DIRECCIÓN DEL ESTABLECIMIENTO:	Sector El Mirador Barrio San Antonio
CÓDIGO DEL ESTABLECIMIENTO:	04-06-3166-43	FECHA:	21 de junio de 2024



Foto1: Renglón No. 13 Reparación en sistema eléctrico en Módulo 1



Foto 2: Renglón No. 13 Reparación en sistema eléctrico en Módulo 1, este módulo actualmente no cuenta con energía eléctrica debido a fallas en el cableado.

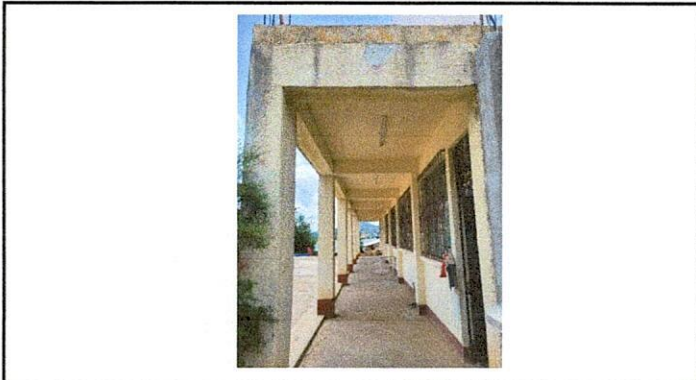

Foto 3: Renglón No. 13 Reparación en sistema eléctrico en Módulo 1, se ha realizado algunas enmiendas con respecto a la electricidad, sin embargo no se ha logrado la reparación.

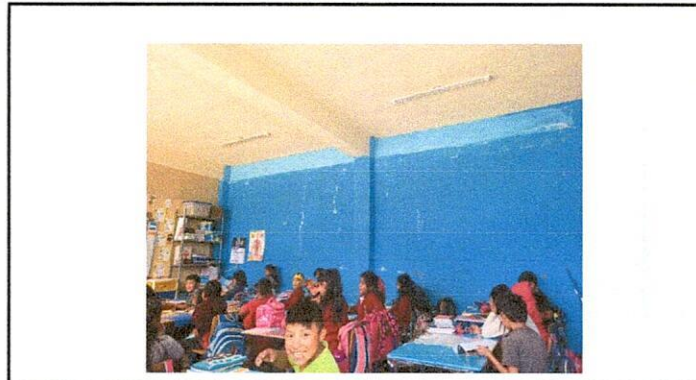
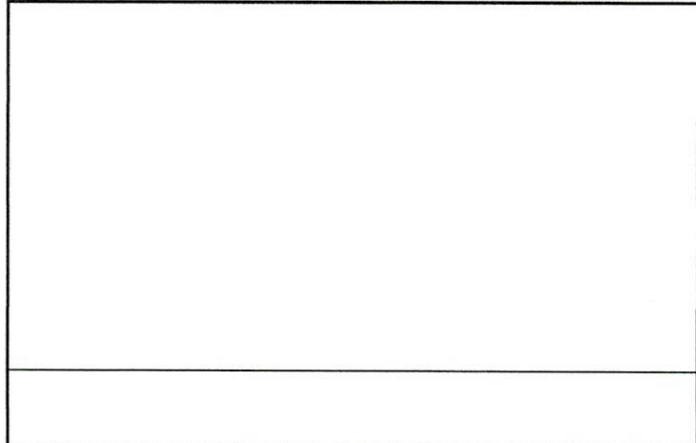
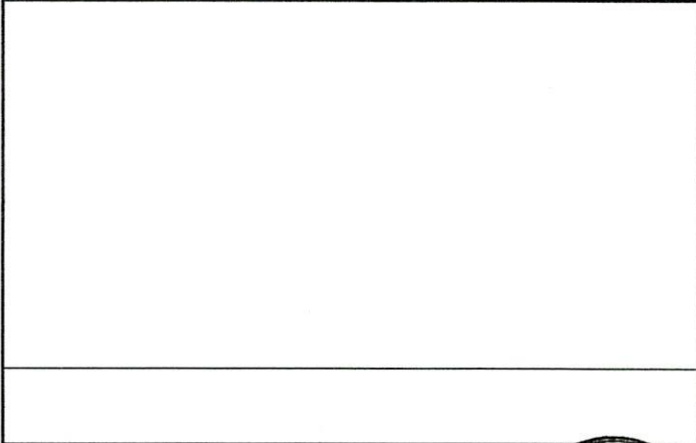
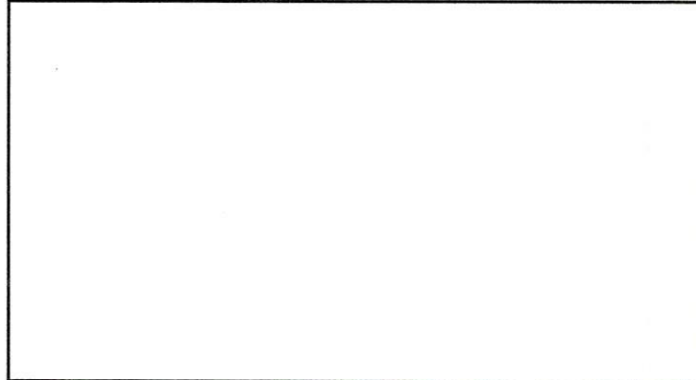

Observación: Si es necesario se pueden agregar hojas adicionales y actualizar el sistema de información.

<p><i>Margarita Ajedón</i> Firma y sello del Presidente de la OPF</p>	<p><i>[Signature]</i> Firma y Sello Director Centro Educativo Público</p>
---	---