

SITUACIÓN DEFICIENCIAS DETERMINADAS PREVIO DURANTE POSTERIOR

DEPARTAMENTO:	Chimaltenango	MUNICIPIO:	Tecpán Guatemala
NOMBRE DEL ESTABLECIMIENTO:	EORM	DIRECCIÓN DEL ESTABLECIMIENTO:	Caserío Patiobolas, aldea Chirijuyú
CÓDIGO DEL ESTABLECIMIENTO:	04-06-0334-43	FECHA:	31 DE JULIO DE 2024



Foto 1: AMPLIACIÓN DE COCINA: LAVASTRATO, DESAYUNADOR, (LEVANTADO DE PISO Y COLOCACIÓN POR LA INTRODUCCIÓN DE TUBERÍA)



Foto 2: REFORZAMIENTO DE DEPÓSITO DE AGUA 4 COLUMNAS, MAS COLOCACIÓN DE SISTERNA Y ACCESORIOS.

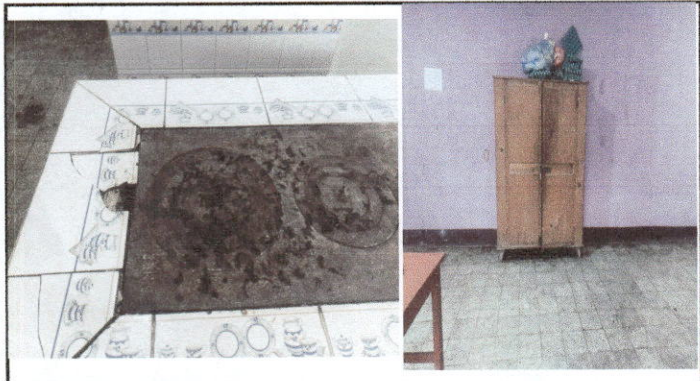

Foto 3: LIMPIEZA Y ESCABACIÓN DE 3 MTS DE POZO ARTESANAL MAS TAPADERA Y COLOCACIÓN DE TUBERÍA PVC)



Foto 4: MOJORAMIENTO DE PORTÓN (CAMBIO DE BISAGRAS, AJUSTE DEL MARCO Y PASADORES, PINTADA DE TODO EL PORTÓN)



Foto 5: MANTENIMIENTO DE PARED CERNIDO DE DIRECCIÓN 20.50 M2



Foto 6: BALCONES EN EL 2DO. NIVEL 27.36 M2 (TUBO CUADRADO DE 1 PLANO DE 1/2 CON MOLDEDURAS EN LA PARTE DE ABAJO Y ARRIBA.9

Observación: Si es necesario se pueden agregar hojas adicionales y actualizar el número de hojas.

<p>Zoila Nathali Juracan González <i>Zoila Juracan</i></p> <p>Firma y sello del Presidente de la OPE</p>	<p>Juan Francisco Jiatz Cutzal <i>Juan Francisco Jiatz Cutzal</i></p> <p>Firma y Sello Director Centro Educativo Público</p>
--	--

SITUACIÓN DEFICIENCIAS DETERMINADAS

PREVIO

DURANTE

POSTERIOR

DEPARTAMENTO:	Chimaltenango	MUNICIPIO:	Tecpán Guatemala
NOMBRE DEL ESTABLECIMIENTO:	EORM	DIRECCIÓN DEL ESTABLECIMIENTO:	Caserío Patiobolas, aldea Chirijuyú
CÓDIGO DEL ESTABLECIMIENTO:	04-06-0334-43	FECHA:	31 DE JULIO DE 2024



FOTO 7: BAÑOS Y MINGITORIOS (CONTRALLAVE DE 3 BAÑOS Y DIVISIÓN EN MINGITORIO.



Foto 2:



Foto 3:



Foto 4:

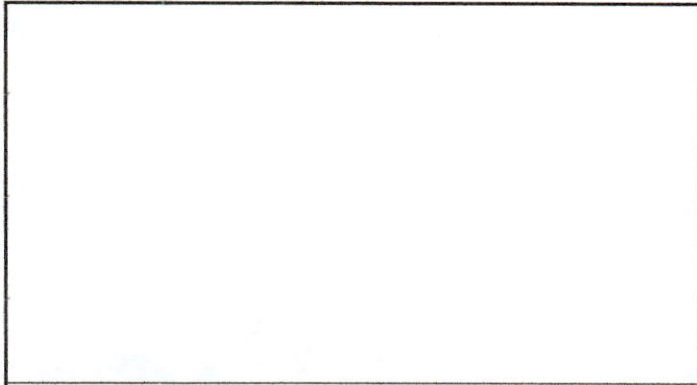

Foto 5:



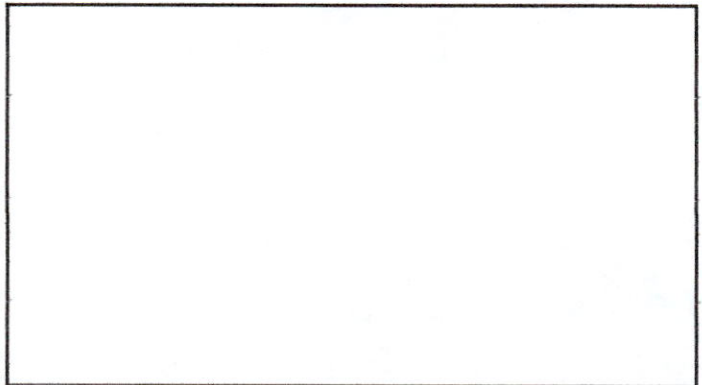

Foto 6:

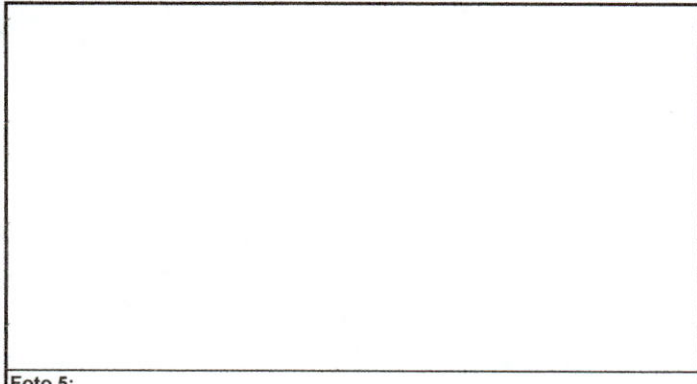
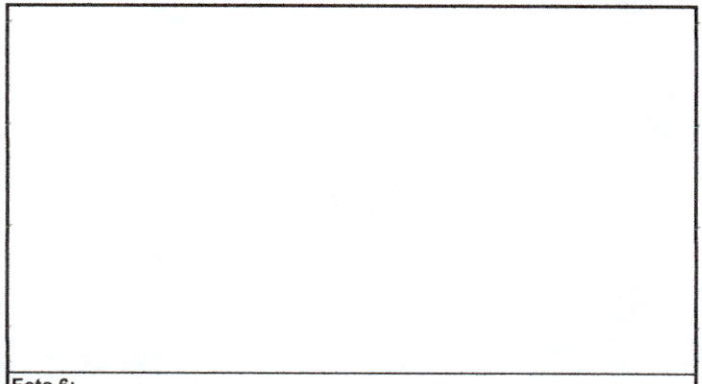
Observación: Si es necesario se pueden agregar hojas adicionales y actualizar el número de hojas.

<p>Zoila Nathali Juracan González <i>Zoila Juracan</i></p> <p>Firma y sello del Presidente de la OPF</p> 	<p>Juan Francisco Jiatz Cutzal <i>Juan Francisco Jiatz Cutzal</i></p> <p>Firma y Sello Director Centro Educativo</p> 
--	--