



Ministerio de Educación
Guatemala

REGISTRO FOTOGRÁFICO PROGRAMA DE MANTENIMIENTO DE EDIFICIOS ESCOLARES PÚBLICOS

PRA-FOR-123
Versión 1

SITUACIÓN DEFICIENCIAS DETERMINADAS

PREVIO

DURANTE

POSTERIOR

DEPARTAMENTO:	CHIMALTENANGO	MUNICIPIO:	TECPÁN GUATEMALA
NOMBRE DEL ESTABLECIMIENTO:	ESCUELA OFICIAL RURAL MIXTA	DIRECCIÓN DEL ESTABLECIMIENTO:	ALDEA PANABAJAL
CÓDIGO DEL ESTABLECIMIENTO:	04-06-0329-43	FECHA:	22/11/2024



Foto1: Cambio de lámina y estructura de soporte.



Foto 2: Cambio de forma de techo de 2 aguas a una, ya que la caída de agua en la parte de atrás del salón humedece la pared interior.



Foto 3: Cambio de candelas y sujetadores por plafoneras y focos led.

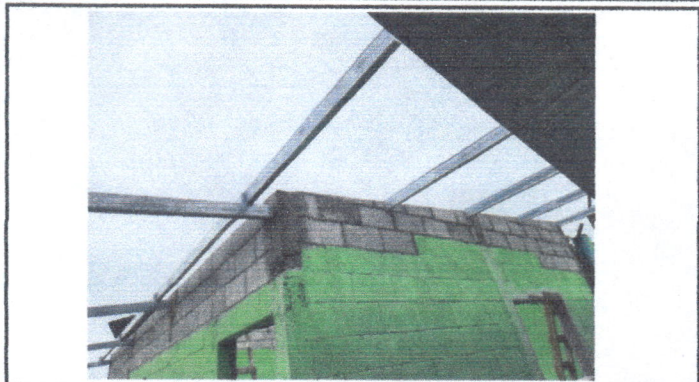

Foto 4: Cambio de cajas rectangulares en mal estado.



Foto 5: Cambio de tomacorrientes en mal estado.



Foto 6: Cambio de ductos y cajas octogonales.

Observación: Si es necesario se pueden agregar hojas adicionales y actualizar el número de hojas.

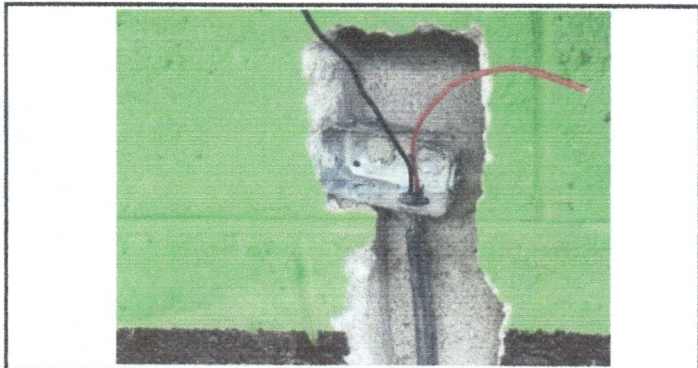
Firma y sello del Presidente del Consejo Educativo

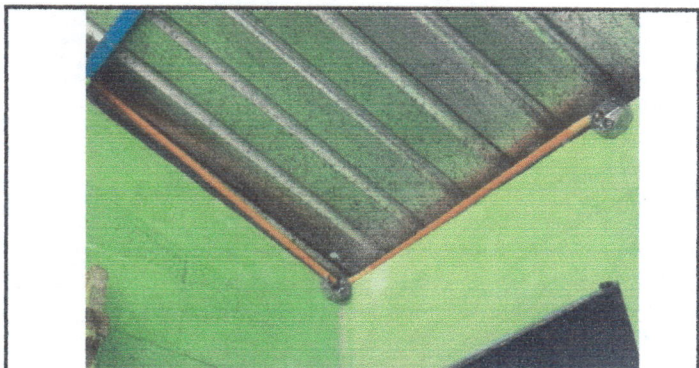

Firma y Sello Director Centro Educativo Público





Ministerio de Educación
Guatemala

REGISTRO FOTOGRÁFICO PROGRAMA DE MANTENIMIENTO DE EDIFICIOS ESCOLARES PÚBLICOS

PRA-FOR-123
Versión 1

SITUACIÓN DEFICIENCIAS DETERMINADAS

PREVIO

DURANTE

POSTERIOR

DEPARTAMENTO:	CHIMALTENANGO	MUNICIPIO:	TECPÁN GUATEMALA
NOMBRE DEL ESTABLECIMIENTO:	ESCUELA OFICIAL RURAL MIXTA	DIRECCIÓN DEL ESTABLECIMIENTO:	ALDEA PANABAJAL
CÓDIGO DEL ESTABLECIMIENTO:	04-06-0329-43	FECHA:	22/11/2024



Foto 1: Cambio de chorros sencillos por unos de mejor calidad, algunos ya no cierran el paso de agua.



Foto 2: Cambio de chorros en mal estado y colocación de otros que ya no tienen.



Foto 3: Cambio de soporte, específicamente costanera de madera a costanera galvanizada para dos salones.

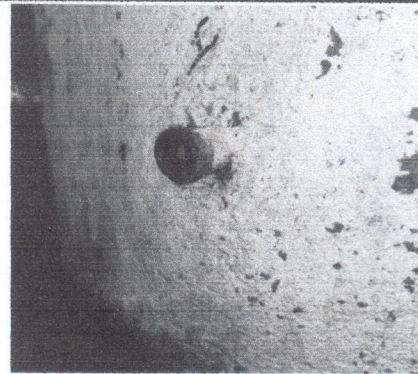

Foto 4: Dos salones presentan más daño en las láminas.



Foto 5: Cambio de capote para no tener filtraciones.

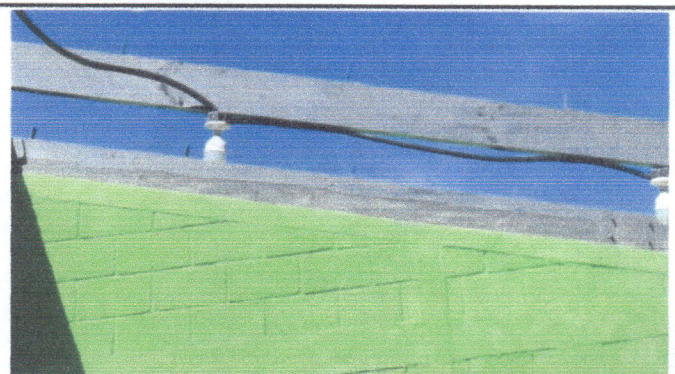
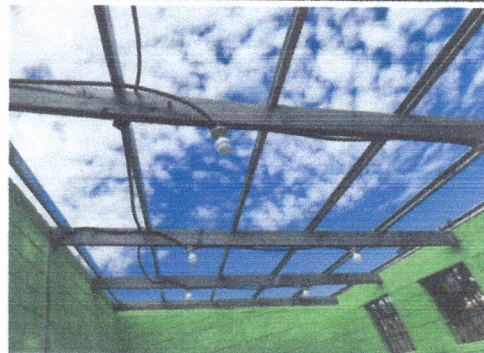

Foto 6: La lámina está picada, requiere cambio.

Observación: Si es necesario se pueden agregar hojas adicionales y actualizar el número de hojas.

Firma y sello del Presidente Centro Educativo Público
ESCUELA OFICIAL RURAL MIXTA
ALDEA PANABAJAL, TECPÁN, G.
CHIMALTENANGO

Firma y Sello Director Centro Educativo Público
ESCUELA OFICIAL RURAL MIXTA
ALDEA PANABAJAL, TECPÁN, G.
CHIMALTENANGO