

SITUACIÓN DEFICIENCIAS DETERMINADAS

PREVIO

DURANTE

POSTERIOR

DEPARTAMENTO:	Chimaltenango	MUNICIPIO:	Tecpán Guatemala
NOMBRE DEL ESTABLECIMIENTO:	Escuela Oficial Rural Mixta, aldea Xepac	DIRECCIÓN DEL ESTABLECIMIENTO:	Aldea Xepac Tecpán Guatemala.
CÓDIGO DEL ESTABLECIMIENTO:	04-06-0322-43	FECHA:	30 de agosto 2024.



Foto1: Cambio de Piso en 2 salones.



Foto 2: Cambio de portón



Foto 3: El tendido eléctrico está en mal estado. Se debe cambiar por cortos circuitos que ha habido en toda la escuela.



Foto 4: Se necesitan canales de agua en varios salones.



Foto 5: Reparación de láminas en 2 salones.



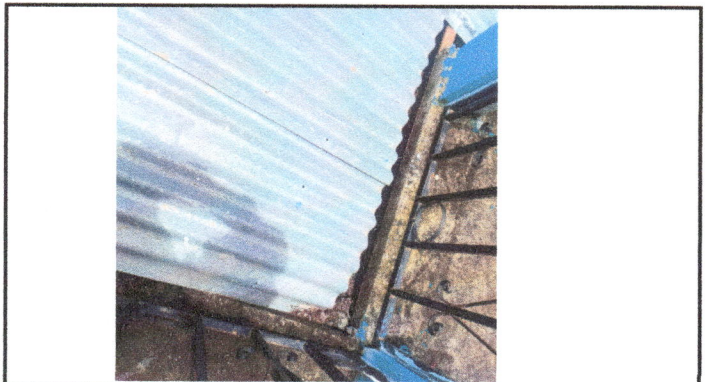

Foto. 6 Cambio de piso en cocina.

Observación: Si es necesario se pueden agregar hojas adicionales y actualizar el número de hojas.

  
Firma y sello del Presidente de la OPE de la OFE de la ESCUELA OFICIAL RURAL MIXTA ALDEA XEPAC GUATEMALA

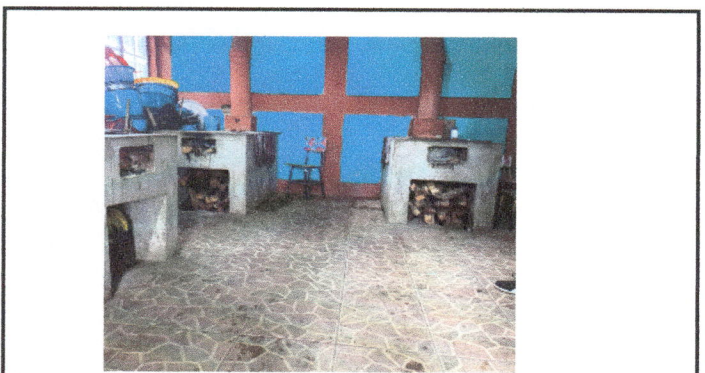
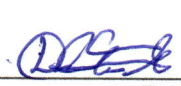
  
Firma y Sello Director, Centro Educativo Público

SITUACIÓN DEFICIENCIAS DETERMINADAS

PREVIO

DURANTE

POSTERIOR

DEPARTAMENTO:	Chimaltenango	MUNICIPIO:	Tecpán Guatemala
NOMBRE DEL ESTABLECIMIENTO:	Escuela Oficial Rural Mixta Aldea Xepac	DIRECCIÓN DEL ESTABLECIMIENTO:	Aldea Xepac Tecpán Guatemala.
CÓDIGO DEL ESTABLECIMIENTO:	04-06-0322-43	FECHA:	30 de agosto de 2024



Foto7: Cambio de planchas.



Foto 8: Pintado de cocina y reparación de electricidad.



Foto 9: Incorporación de 2 sanitarios en esta área.

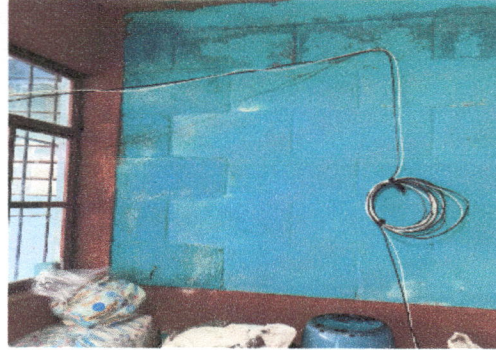

Foto 10: Arreglo de sanitarios, no tienen accesorios para echar agua. En mingitorios una pared divisoria.



Foto 11: Reparación de puerta y cambio de piso.

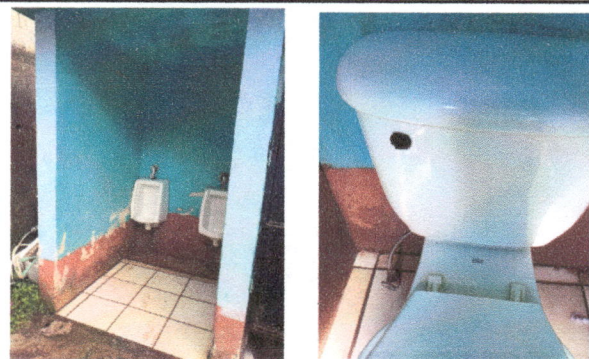

Foto 12. Pintado de interiores de paredes de salones de clases.

**Observación:** Si es necesario se pueden agregar hojas adicionales y actualizar el número de hojas.

Firma y sello del Presidente de la OPF



Firma y Sello Director Centro Educativo Público

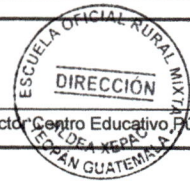

SITUACIÓN DEFICIENCIAS DETERMINADAS      PREVIO       DURANTE       POSTERIOR

DEPARTAMENTO:	Chimaltenango	MUNICIPIO:	Tecpán Guatemala
NOMBRE DEL ESTABLECIMIENTO:	Escuela Oficial Rural Mixta Aldea Xepac	DIRECCIÓN DEL ESTABLECIMIENTO:	Aldea Xepac Tecpán Guatemala.
CÓDIGO DEL ESTABLECIMIENTO:	04-06-0322-43	FECHA:	30 de agosto de 2024





Foto 13: Reparación de chorros de lavamanos.

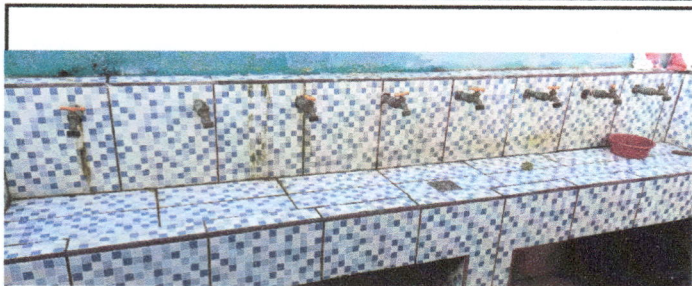
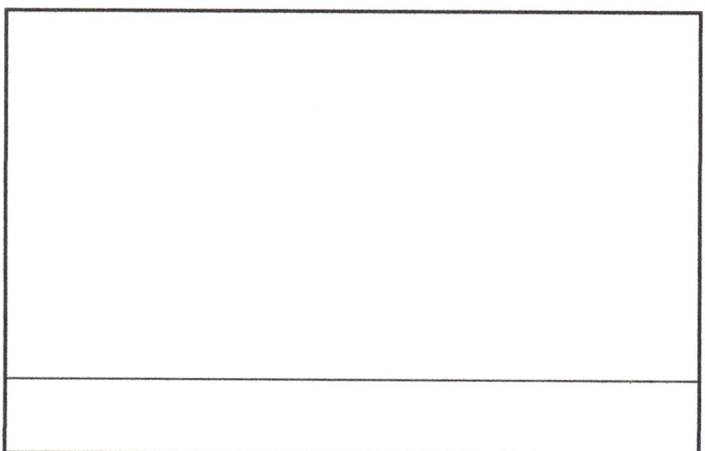
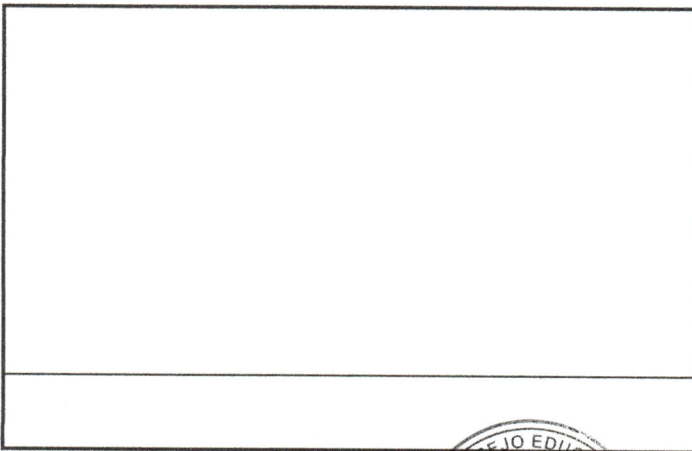
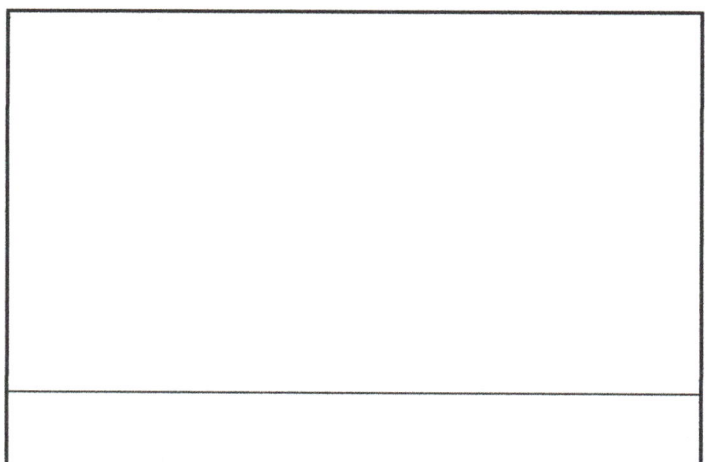
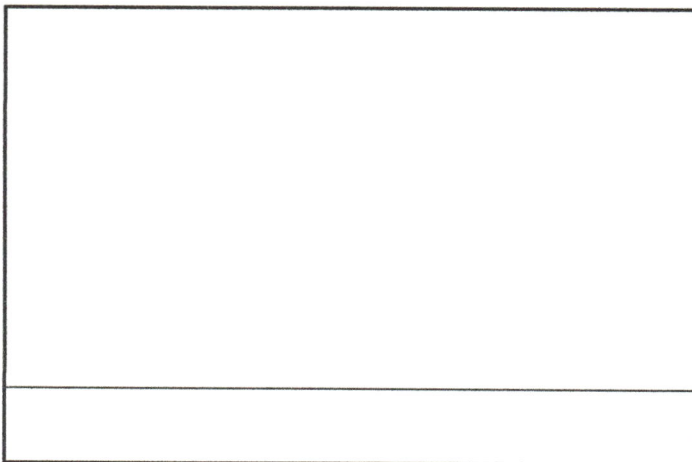
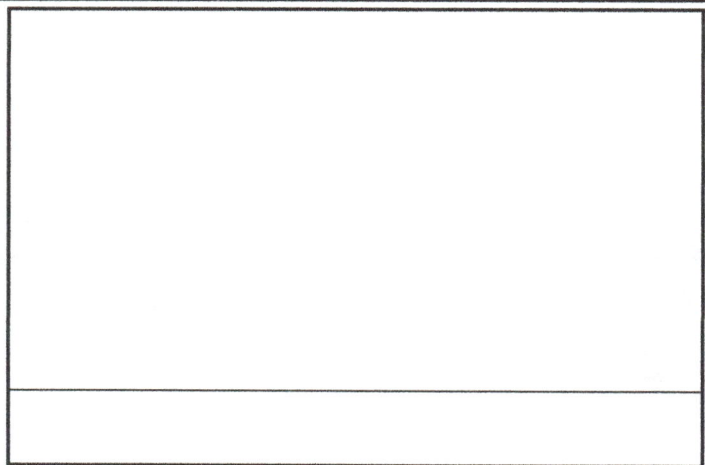

**Observación:** Si es necesario se pueden agregar hojas adicionales y actualizar el número de hojas.

 Firma y sello del Presidente de la OPE	 Firma y Sello Director Centro Educativo Público
---	---

