

SITUACIÓN DEFICIENCIAS DETERMINADAS

PREVIO

DURANTE

POSTERIOR

DEPARTAMENTO:	CHIMALTENANGO	MUNICIPIO:	TECPÁN GUATEMALA
NOMBRE DEL ESTABLECIMIENTO:	EORM	DIRECCIÓN DEL ESTABLECIMIENTO:	ALDEA PAXOROTOT
CÓDIGO DEL ESTABLECIMIENTO:	04-06-0316-43	FECHA:	15/05/2024



Foto 1: Cubierta de láminas: cambio de las mismas por acanaladas de calibre 26.



Foto 2: Estructura de techos: la estructura de techos ya se encuentra podrida, apollillados por lo que es necesario la reparación de las mismas.

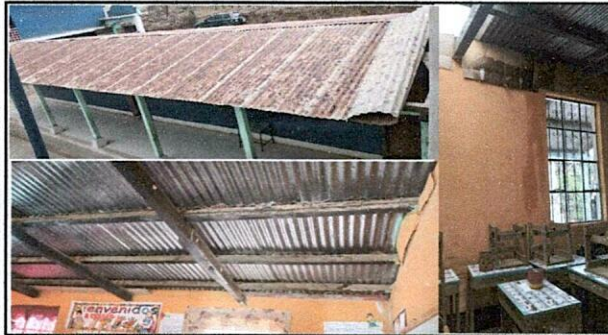

Foto 3: Reparación de sistema eléctrico: cambio de plafoneras, tomacorrientes, focos y cables.



Foto 4: Ventanas: cambio de vidrios, mantenimiento y pintado de balcones.



Foto 5: Reparación de repello y cernido de paredes: exterior e interior.



Foto 6: Servicios sanitarios y accesorios: cambio de llave de chorro de lavamanos tipo crucetas Grival GR 7111.

Observación: Si es necesario se pueden agregar hojas adicionales y actualizar el número de hojas.

Leidy M. Asquijar B.

Firma y sello del Presidente de la OPF

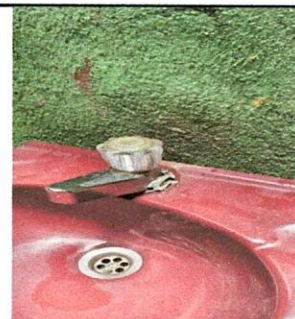
Firma y Sello Director Centro Educativo Público



SITUACIÓN DEFICIENCIAS DETERMINADAS

PREVIO

DURANTE

POSTERIOR

DEPARTAMENTO:	CHIMALTENANGO	MUNICIPIO:	TECPÁN GUATEMALA
NOMBRE DEL ESTABLECIMIENTO:	EORM	DIRECCIÓN DEL ESTABLECIMIENTO:	ALDEA PAXOROTOT
CÓDIGO DEL ESTABLECIMIENTO:	04-06-0316-43	FECHA:	15/05/2024



Foto 1: Puertas: pintado de puertas.



Foto 2: Cunetas de concreto: para las aguas pluviales en época de invierno.

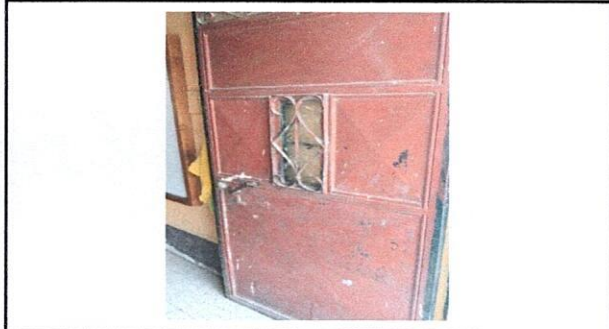

Foto 3:



Foto 4:



Foto 5:

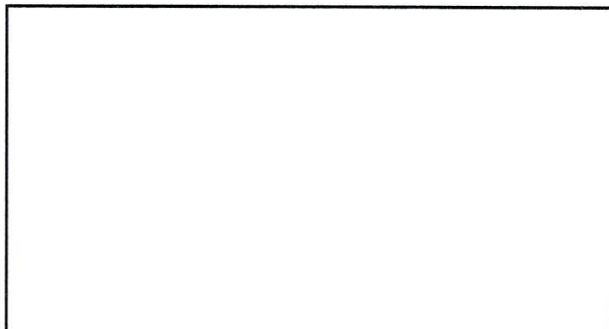

Foto 6:

Observación: Si es necesario se pueden agregar hojas adicionales y actualizar el número de hojas.

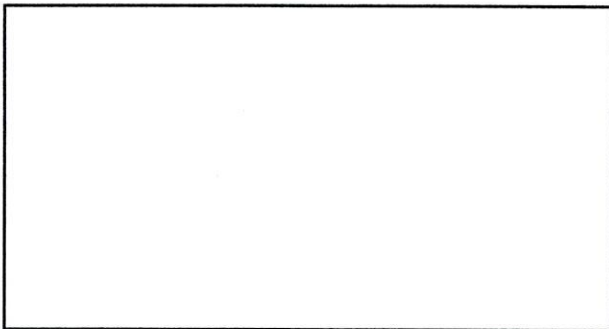
Leidy M. Asquijay B.
Firma y sello del Presidente de la OPF

[Signature]
Firma y Sello Director Centro Educativo Público

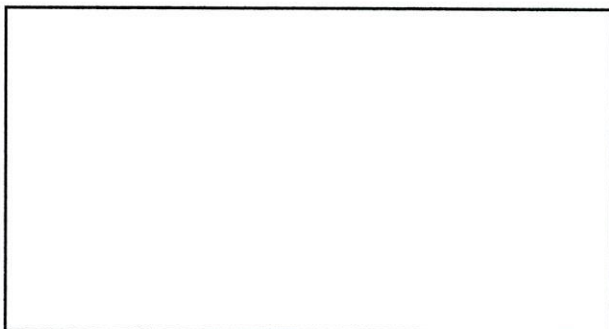