

SITUACIÓN DEFICIENCIAS DETERMINADAS: PREVIO DURANTE POSTERIOR

DEPARTAMENTO:	Chimaltenango	MUNICIPIO:	Tecpán Guatemala
NOMBRE DEL ESTABLECIMIENTO:	EORM	DIRECCIÓN DEL ESTABLECIMIENTO:	Aldea El Tablón
CÓDIGO DEL ESTABLECIMIENTO:	04-06-0312-43	FECHA:	05 de diciembre de 2024



Foto1: Canaleta de concreto y techo de corredor



Foto 2: Repello de paredes



Foto 3: Paredes interiores y techo interior.

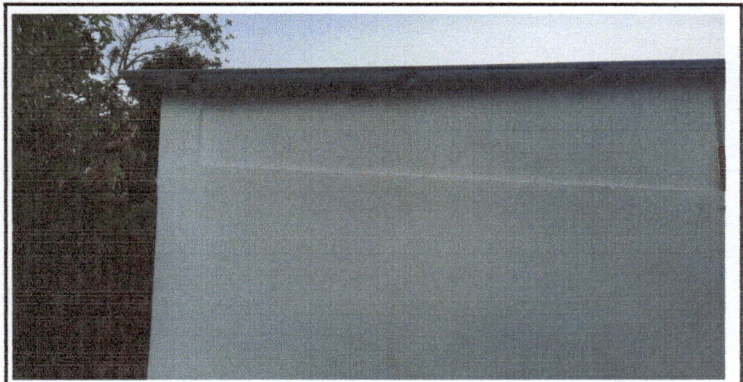

Foto 4: Balcones en ventanas.

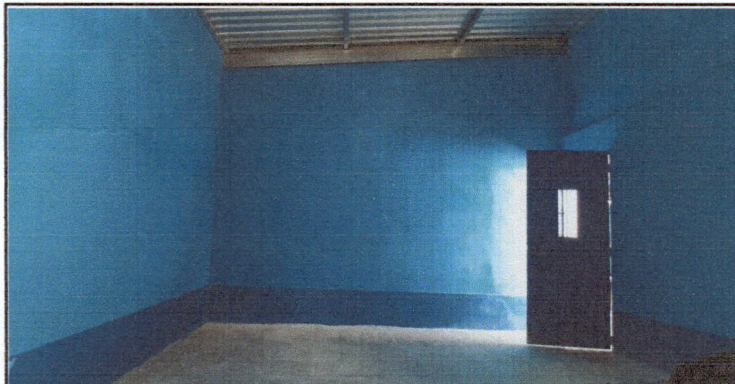

Foto 5: Techo y paredes interiores.



Foto 5: Colocación de puertas de metal.

Observación: Si es necesario se pueden agregar hojas adicionales y actualizar el número de hojas.

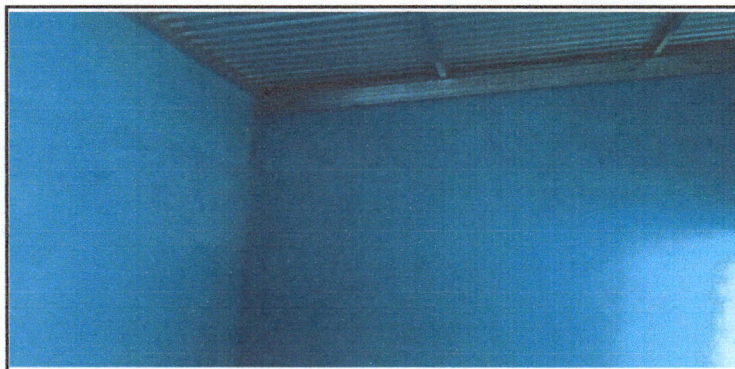

Firma y sello del Presidente de la OPE

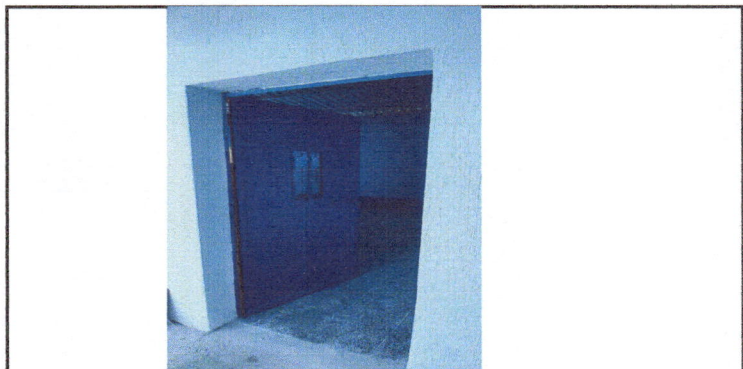
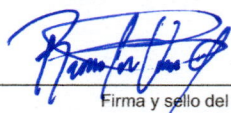
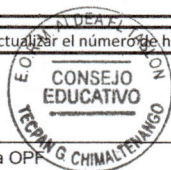
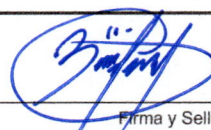
Firma y Sello Director Centro Educativo Público

