

SITUACIÓN DEFICIENCIAS DETERMINADAS

PREVIO

DURANTE

POSTERIOR

DEPARTAMENTO:	Chimaltenango	MUNICIPIO:	Tecpán Guatemala
NOMBRE DEL ESTABLECIMIENTO:	Escuela Oficial Rural Mixta	DIRECCIÓN DEL ESTABLECIMIENTO:	Aldea Chuachalí
CÓDIGO DEL ESTABLECIMIENTO:	04-06-0302-43	FECHA:	Seis de junio de 2024



Foto1: reparación de muro de contención



Foto 2: Reparación de muro perimetral



Foto 3: falta de espacios para picar y realizar los alimentos para los estudiantes



Foto 4: alta de puerta y ventanas del aula



Foto 5: falta de piso dentro del aula



Foto 6: se necesita instalación eléctrica dentro del aula

Observación: Si es necesario se pueden agregar hojas adicionales y actualizar el número de hojas.

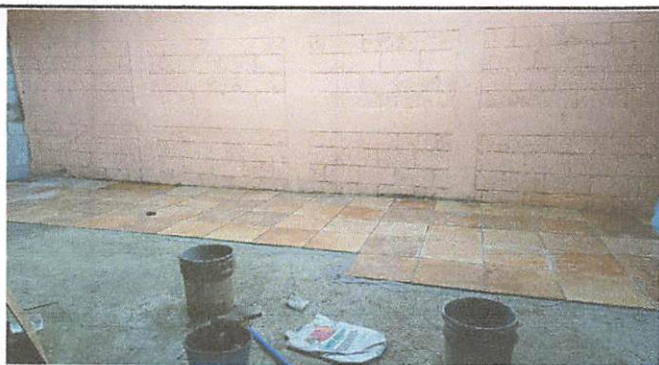
Firma y sello del Presidente de la OPF



Firma y Sello Director Centro Educativo Público

