



Ministerio de Educación  
G U A T E M A L A

### REGISTRO FOTOGRÁFICO PROGRAMA DE MANTENIMIENTO DE EDIFICIOS ESCOLARES PÚBLICOS

PRA-FOR-123  
Versión 1

SITUACIÓN DEFICIENCIAS DETERMINADAS

PREVIO

DURANTE

POSTERIOR

DEPARTAMENTO:	Chimaltenango	MUNICIPIO:	Tecpán Guatemala
NOMBRE DEL ESTABLECIMIENTO:	Centro Oficial de Preprimaria Bilingüe Axeno a Escuela Oficial Rural Mixta	DIRECCIÓN DEL ESTABLECIMIENTO:	Aldea San José Chirijuyú, Tecpán Guatemala
CÓDIGO DEL ESTABLECIMIENTO:	04-06-0262-41	FECHA:	20/09/2024



Foto1: Reglón No.1 Cubierta de lámina, cambio de techo para la cocina



Foto 2: Reglón No. 2 Estructura de techo, para el patio de la preprimaria ya que es lugar para realizar educación física de los niños y niñas

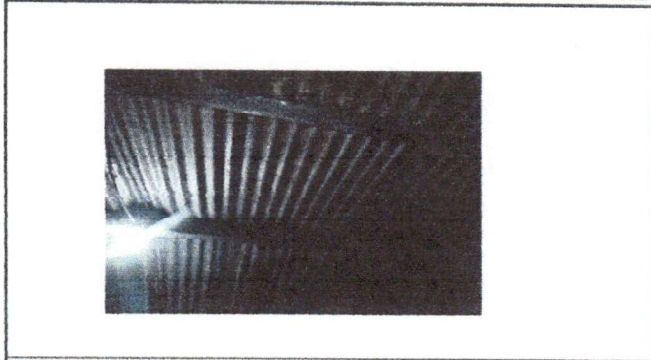

Foto 3: Reglón No. 10 Cambio de lavamanos en los sanitarios por deterioro



Foto 4: Reglón No. Reparación o sustitución de azulejo de la cocina

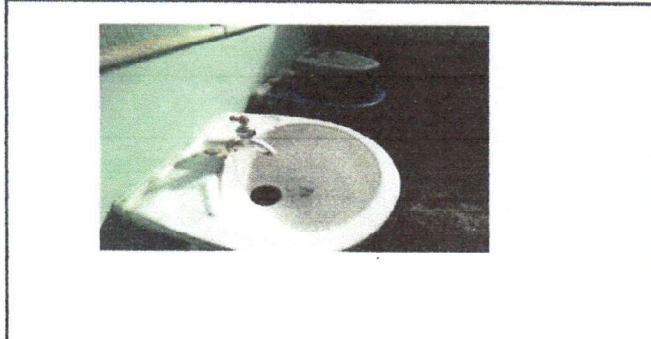

Foto 5: Reglón No. 16 Losa de patio, en el área de educación física para evitar charcos de agua.



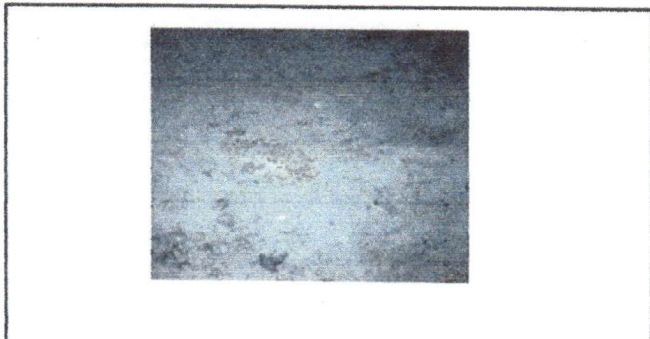

Foto 6: Reglón No. 17 Reparación de sistema eléctrico de la cocina

Observación: Si es necesario se pueden agregar hojas adicionales y actualizar el número de hojas.

  
Firma y sello del Presidente de la OPF

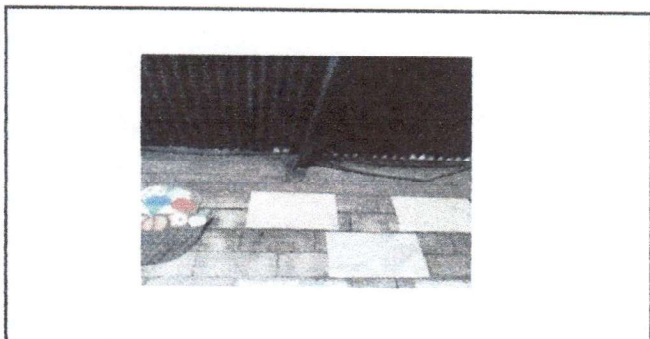

  
Firma y Sello Director Centro Educativo Público





Ministerio de Educación  
Guatemala

# REGISTRO FOTOGRÁFICO PROGRAMA DE MANTENIMIENTO DE EDIFICIOS ESCOLARES PÚBLICOS

PRA-FOR-123  
Versión 1

SITUACIÓN DEFICIENCIAS DETERMINADAS

PREVIO

DURANTE

POSTERIOR

DEPARTAMENTO:	Chimaltenango	MUNICIPIO:	Tecpán Guatemala
NOMBRE DEL ESTABLECIMIENTO:	Centro Oficial de Preprimaria Bilingüe Ajeno a Escuela Oficial Rural Mixta	DIRECCIÓN DEL ESTABLECIMIENTO:	Aldea San José Chirijuyú, Tecpán Guatemala
CÓDIGO DEL ESTABLECIMIENTO:	04-06-0262-41	FECHA:	20/09/2024



Foto 7: Reglón No. 17 Reparacion de sistema electrico, cambio de cable para el area de preprimaria.



Foto 8: Reglón No. 18 Reparacion y mantenimiento de cisterna/deposito de agua de la cocina

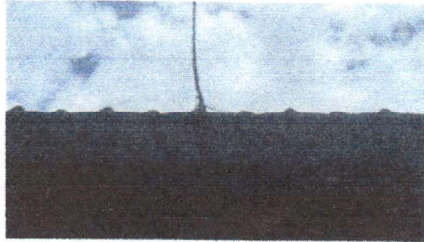

Foto 9: Reglón No. 20 Reparación o sustitución de área de cocina, estufa rural



Foto 10: Reglón No. 21 Reparación de repello y cernido de paredes de cocina

Observación: Si es necesario se pueden agregar hojas adicionales y actualizar el número de hojas.

Firma y sello del Presidente de la OPF

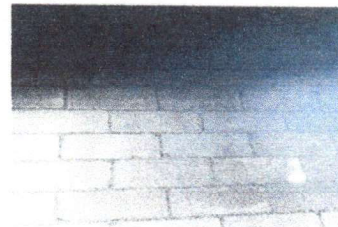

Firma y Sello Director Centro Educativo Público

