



Ministerio de Educación
Guatemala

REGISTRO FOTOGRÁFICO PROGRAMA DE MANTENIMIENTO DE EDIFICIOS ESCOLARES PÚBLICOS

PRA-FOR-123
Versión 1

SITUACIÓN DEFICIENCIAS DETERMINADAS

PREVIO

DURANTE

POSTERIOR

DEPARTAMENTO:	Chimaltenango	MUNICIPIO:	Tecpán Guatemala
NOMBRE DEL ESTABLECIMIENTO:	Centro Oficial de Preprimaria Bilingüe anexo a EORM	DIRECCIÓN DEL ESTABLECIMIENTO:	Sector Iximché Paxxil, Aldea Pueblo Viejo
CÓDIGO DEL ESTABLECIMIENTO:	04-06-0057-41	FECHA:	20 de noviembre de 2,024



Foto1: Mantenimiento de ventanas corredizas



Foto 2: Pintado de aulas



Foto 3: Cerco o muro perimental



Foto 4: Cambio de techo en salón

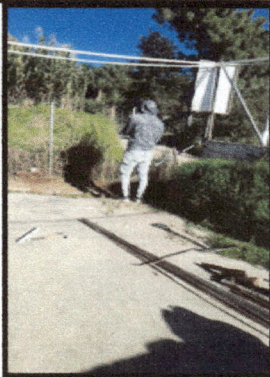

Foto 5: Reparación y mantenimiento de cielo falso



Foto 6: Reparación de repello y cernido de paredes

Observación: Si es necesario se pueden agregar hojas adicionales y actualizar el número de hojas.

[Handwritten Signature]

Firma y sello del Presidente de la OPE

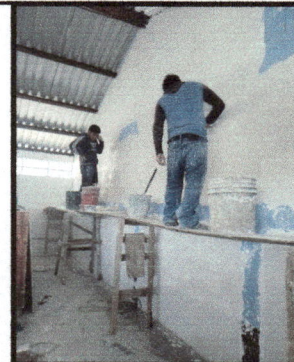

[Handwritten Signature]

Firma y Sello Director Centro Educativo Público





Ministerio de Educación
Guatemala

REGISTRO FOTOGRÁFICO PROGRAMA DE MANTENIMIENTO DE EDIFICIOS ESCOLARES PÚBLICOS

PRA-FOR-123
Versión 1

SITUACIÓN DEFICIENCIAS DETERMINADAS

PREVIO

DURANTE

POSTERIOR

DEPARTAMENTO:	Chimaltenango	MUNICIPIO:	Tecpán Guatemala
NOMBRE DEL ESTABLECIMIENTO:	Centro Oficial de Preprimaria Bilingüe anexo a EORM	DIRECCIÓN DEL ESTABLECIMIENTO:	Sector Iximché Paxixil, Aldea Pueblo Viejo
CÓDIGO DEL ESTABLECIMIENTO:	04-06-0057-41	FECHA:	20 de noviembre de 2,024



Foto 7: Reparación de repello y cernido de paredes



Foto 8: Reparación y mantenimiento de cisterna / deposito de agua



Foto 9: Limpieza de fosa septica



Foto 10: Reparación y mantenimiento de cisterna / lavamanos

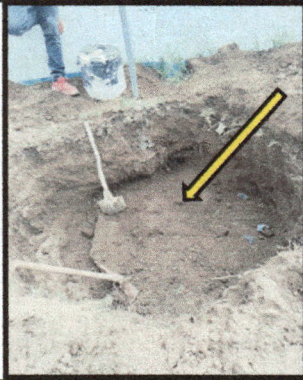

Foto 11:



Foto 12:

Observación: Si es necesario se pueden agregar hojas adicionales y actualizar el número de hojas.

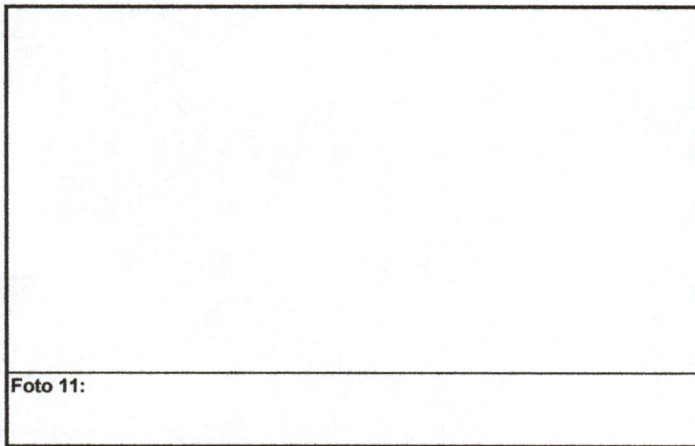
Firma y sello del Presidente de la OPE

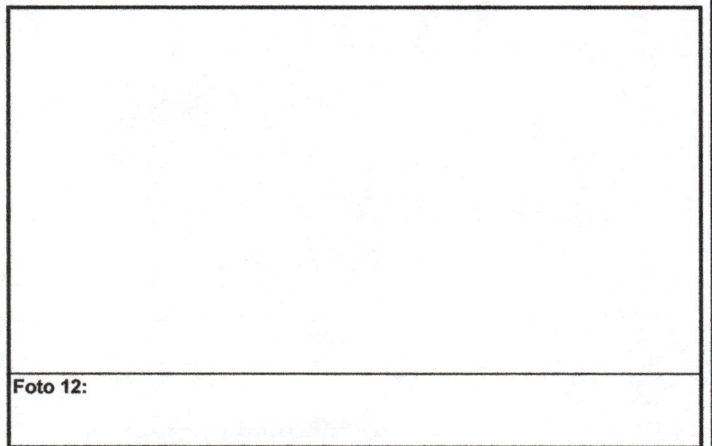

Firma y Sello Director Centro Educativo Público

