



**REGISTRO FOTOGRÁFICO
PROGRAMA DE MANTENIMIENTO DE EDIFICIOS ESCOLARES PÚBLICOS**

Ministerio de Educación
G U A T E M A L A

SITUACIÓN DEFICIENCIAS DETERMINADAS

PREVIO

DURANTE

POSTERIOR

DEPARTAMENTO:	CHIMALTENANGO	MUNICIPIO:	TECPÁN GUATEMALA
NOMBRE DEL ESTABLECIMIENTO:	INEB DE TELESECUNDARIA	DIRECCIÓN DEL ESTABLECIMIENTO:	CASERÍO PANIMACHAVAC, ALDEA CHAJALAJYÁ
CÓDIGO DEL ESTABLECIMIENTO:	04-06-0053-45	FECHA:	3/09/2024



Foto1: cambio de techo de aulas del tercer nivel.



Foto 2: cambio de techo de aulas del tercer nivel.

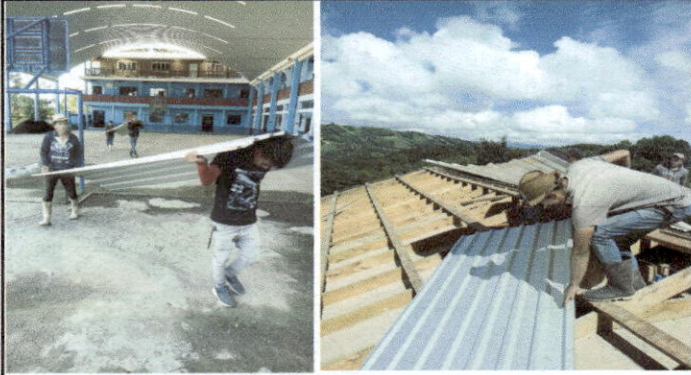

Foto 3: Elaboración de gradas con un total de 17 m.

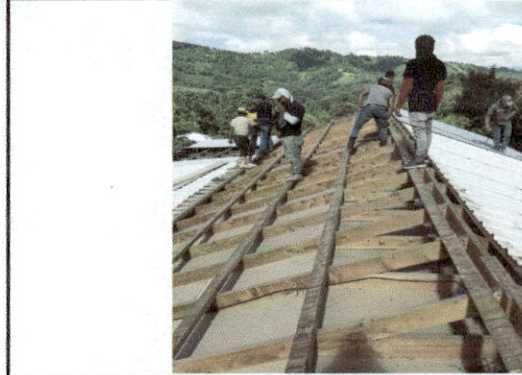

Foto 4: Elaboración de gradas con un total de 17 m.



Foto 5: realización de trinchante de concreto en area de cocina.



Foto 6: realización de pila con dos lavaderos.

Observación: Si es necesario se pueden agregar hojas adicionales y actualizar el número de hojas.

Daniel Lucas Cortéz

DANIEL LUCAS CORTÉZ

Firma y sello del Presidente de la DRE



Dora Alicia Loch Xiquin

DORA ALICIA LOCH XIQUIN

Firma y Sello Director Centro Educativo Público





Ministerio de Educación
GUATEMALA

REGISTRO FOTOGRÁFICO PROGRAMA DE MANTENIMIENTO DE EDIFICIOS ESCOLARES PÚBLICOS

PRA-FOR-123
Versión 1

SITUACIÓN DEFICIENCIAS DETERMINADAS

PREVIO

DURANTE

POSTERIOR

DEPARTAMENTO:	CHIMALTENANGO	MUNICIPIO:	TECPÁN GUATEMALA
NOMBRE DEL ESTABLECIMIENTO:	INEB DE TELESECUNDARIA	DIRECCIÓN DEL ESTABLECIMIENTO:	CASERÍO PANIMACHAVAC, ALDEA CHAJALAJYÁ
CÓDIGO DEL ESTABLECIMIENTO:	04-06-0053-45	FECHA:	17/09/2024



Foto1: realización de mesa de concreto en area de cocina.



Foto 2: elaboración de balcón para ventana del tercer nivel.



Foto 3: elaboración de reja para puerta para aula de tercer nivel.

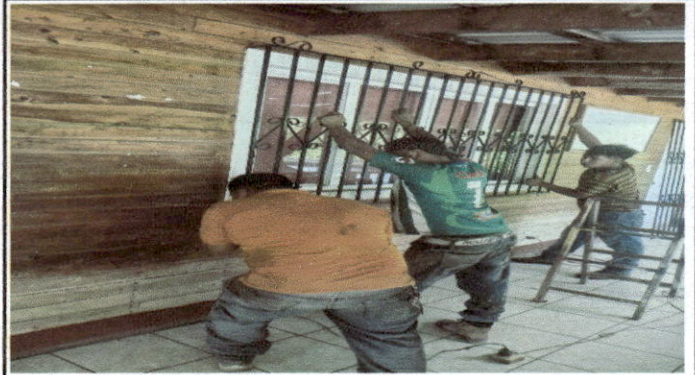

Foto 4: colocación de puerta recortada.



Foto 5: elaboración de base de metal con escalera para dar mantenimiento al deposito para que llegue el agua a la pila de la cocina.



Foto 6: cambio de chapa en puerta del grado de tercero básico.

Observación: Si es necesario se pueden agregar hojas adicionales y actualizar el número de hojas.

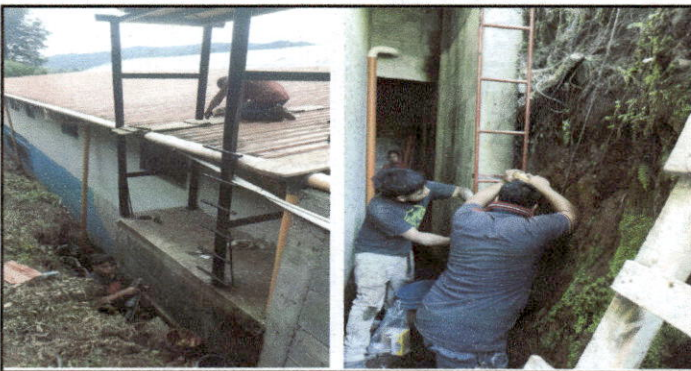
DANIEL LUCAS CORTÉZ

Firma y sello del Presidente de la OPE

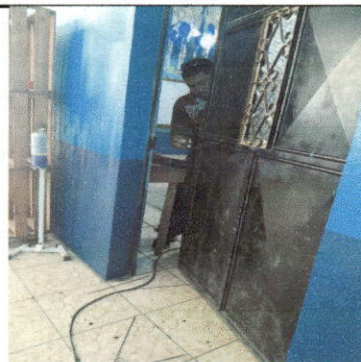

DORA ALICIA LOCH XIQUÍN

Firma y Sello Director Centro Educativo Público

