



**REGISTRO FOTOGRÁFICO
PROGRAMA DE MANTENIMIENTO DE EDIFICIOS ESCOLARES PÚBLICOS**

Ministerio de Educación
GUATEMALA

SITUACIÓN DEFICIENCIAS DETERMINADAS

PREVIO

DURANTE

POSTERIOR

DEPARTAMENTO:	CHIMALTENANGO	MUNICIPIO:	SANTA APOLONIA
NOMBRE DEL ESTABLECIMIENTO:	ESCUELA OFICIAL RURAL MIXTA	DIRECCIÓN DEL ESTABLECIMIENTO:	CASERÍO LA VEGA, ALDEA CHIQUEX
CÓDIGO DEL ESTABLECIMIENTO:	04-05-0245-43	FECHA:	4/03/2024



el motivo por el cual se decide el cambio de la pila es por el mal estado en que se encuentra



la pila se encuentra en malas condiciones

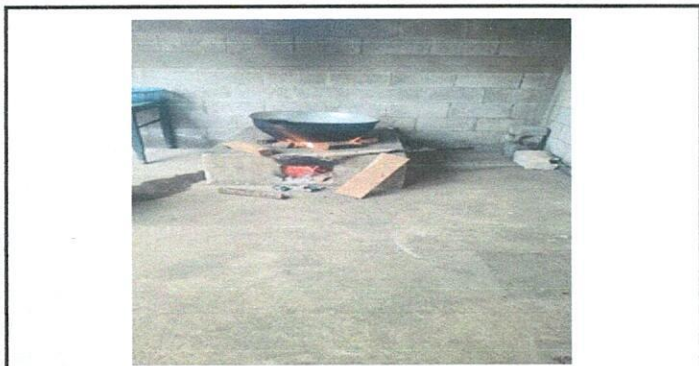

se necesita un pollo o estufa de leña para la preparacion de los alimentos de los alumnos

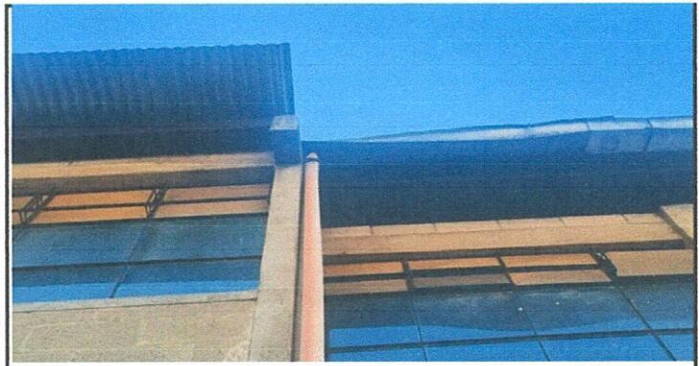

los canales y bajadas de agua se encuentran en malas condiciones y afecta al establecimiento en los días de lluvia



en la actualidad el corredor de la cocina es de cemento y se penso en colocar piso ceramico



las paredes de la cocina se encuentran en malas condiciones, se penso en un repello de monocapa

Observación: Si es necesario se pueden agregar hojas adicionales y actualizar el número de hojas.

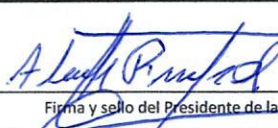
Firma y sello del Presidente de la O.C.E.



Firma y Sello Director Centro Educativo

