

SITUACIÓN DEFICIENCIAS DETERMINADAS

PREVIO

DURANTE

POSTERIOR

DEPARTAMENTO:	Chimaltenango	MUNICIPIO:	San Juan Comalapa
NOMBRE DEL ESTABLECIMIENTO:	EORM Caserío Payá	DIRECCIÓN DEL ESTABLECIMIENTO:	Caserío Payá, aldea Xenimaquín
CÓDIGO DEL ESTABLECIMIENTO:	04-04-0220-43	FECHA:	19 de febrero de 2024

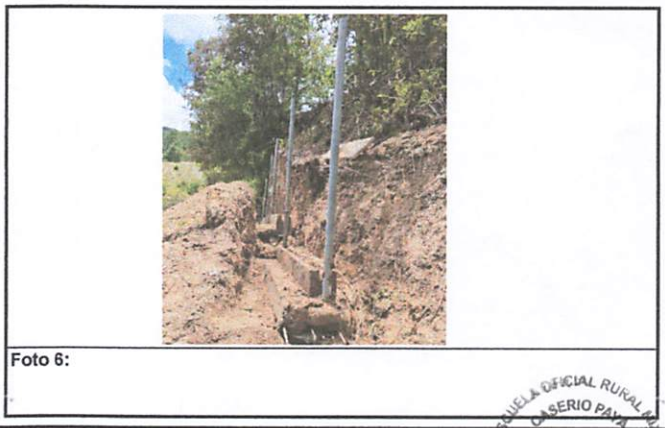
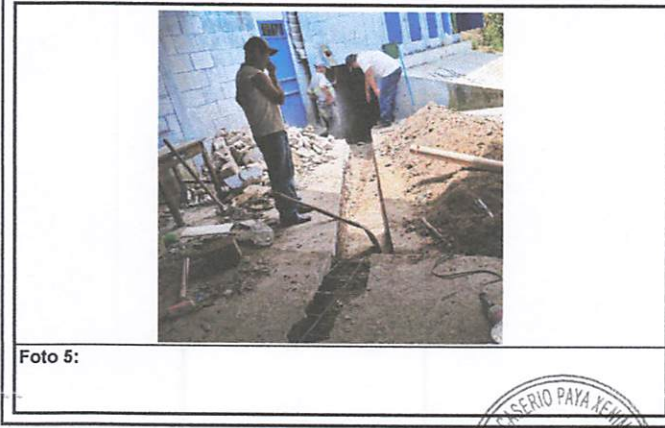
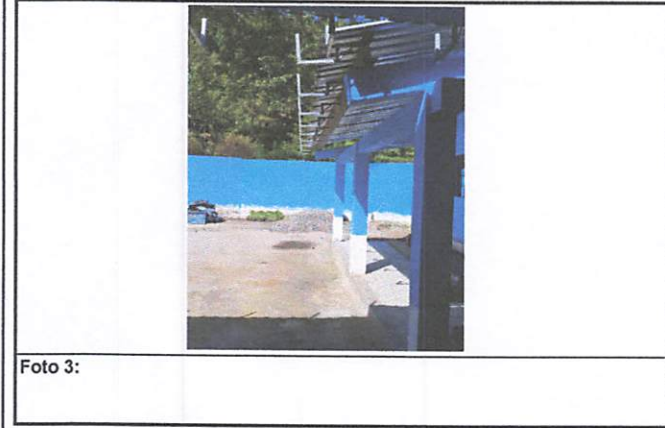
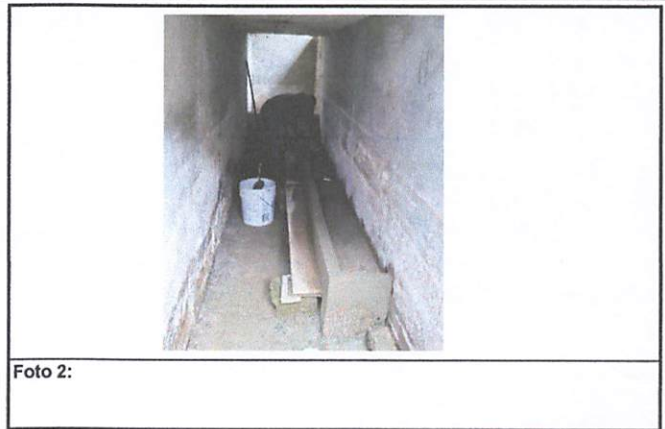
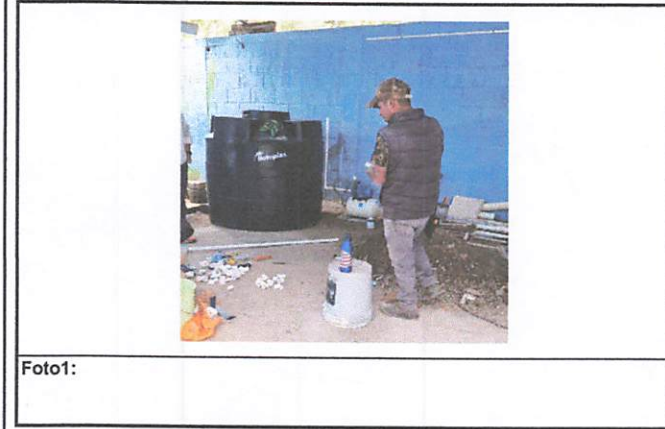

Observación: Si es necesario se pueden agregar hojas adicionales y actualizar el número de hojas.

Wilder Rene Pacheco Adeli
Firma y sello del Presidente de la OPF



Rene Pacheco
Firma y Sello Director Centro Educativo Público

