

SITUACIÓN DEFICIENCIAS DETERMINADAS PREVIO DURANTE POSTERIOR

DEPARTAMENTO:	Chimaltenango	MUNICIPIO:	San Juan Comalapa
NOMBRE DEL ESTABLECIMIENTO:	Escuela Oficial Rural Mixta	DIRECCIÓN DEL ESTABLECIMIENTO:	Sector No. 3, Aldea Simajhuleu, San Juan Comalapa, Chimaltenango
CÓDIGO DEL ESTABLECIMIENTO:	04-04-0218-43	FECHA:	15 de mayo de 2024



Foto 1: Construcción de paredes para salón de clases.



Foto 2: Sustitución de piso de torta de concreto por piso cerámico (suministro de piso cerámico)

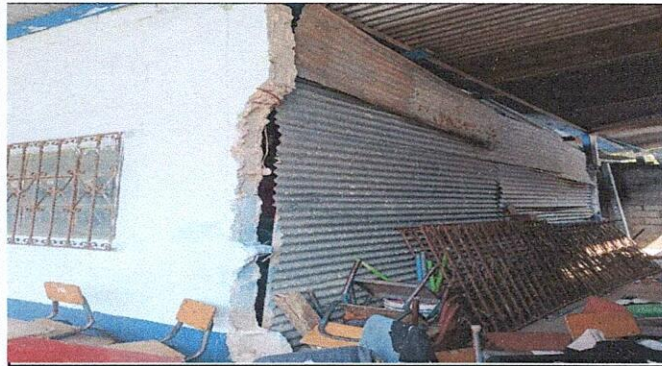

Foto 3: Sustitución de estructura de soporte de madera por metal y cambio de lámina por lámina troquelada aluzinc calibre 26



Foto 4: Cambio y colocación de balcones para ventanas.



Foto 5: Mantenimiento de puerta (cepillado, lijado, aplicación de pintura, cambio de chapa)



Foto 6: Sustitución de ventanas por ventanas con ventilación.

Observación: Si es necesario se pueden agregar hojas adicionales y actualizar el número de hojas.

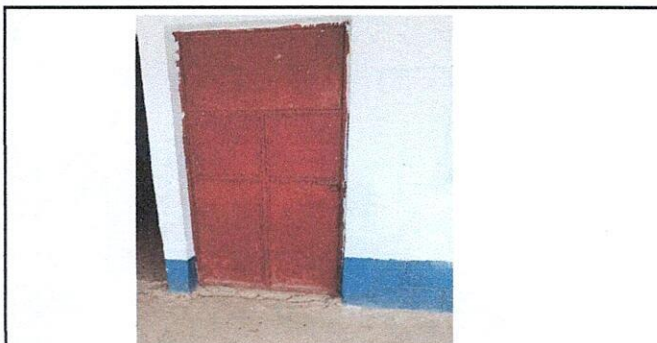
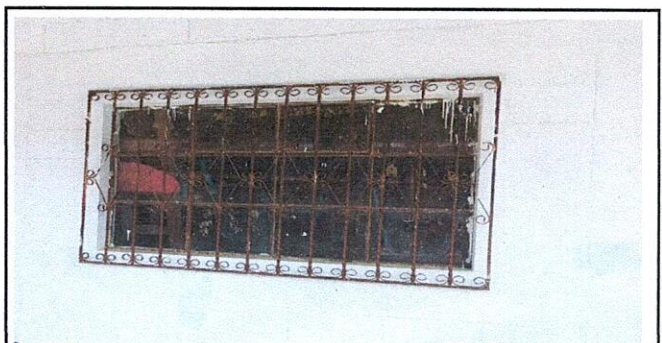
 <p>Firma y sello del Presidente de la OPE</p>	 <p>Firma y Sello Director Centro Educativo Público</p>
---	---