

SITUACIÓN DEFICIENCIAS DETERMINADAS PREVIO DURANTE POSTERIOR

DEPARTAMENTO:	Chimaltenango	MUNICIPIO:	San Juan Comalapa
NOMBRE DEL ESTABLECIMIENTO:	Escuela Oficial Rural Mixta	DIRECCIÓN DEL ESTABLECIMIENTO:	Aldea Pavit
CÓDIGO DEL ESTABLECIMIENTO:	04-04.0214-43	FECHA:	27/05/2025

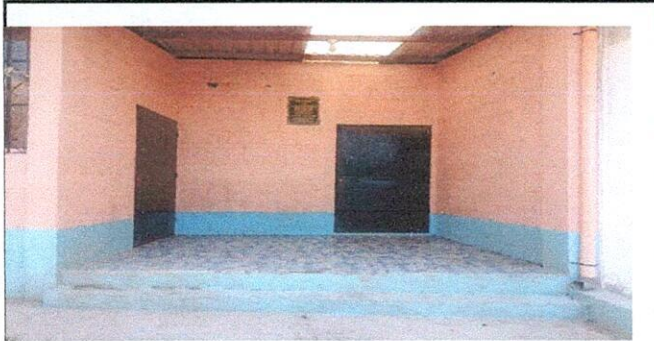

mantenimiento de baranda



sustitucion de pancha



remodelacion de gabinetes



reparacion de torta de concreto

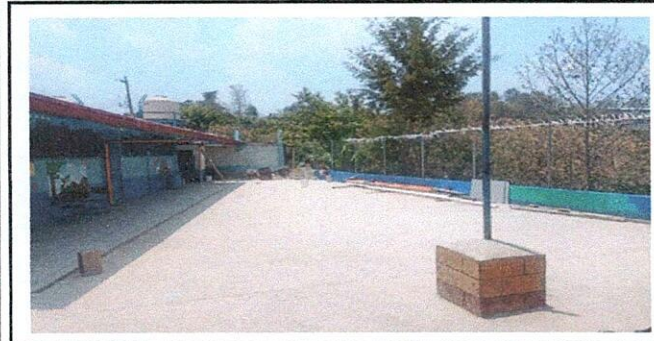

mantenimiento a estructura de soporte de metal

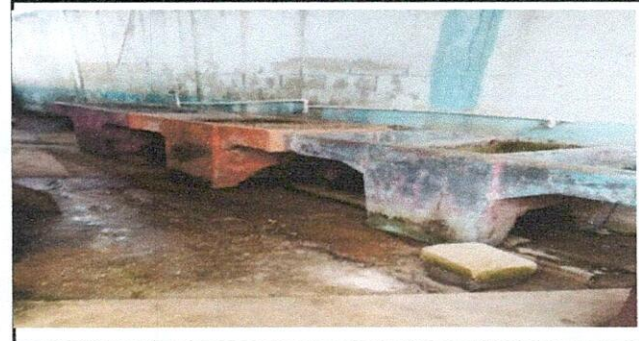

sustitución de pilas

Observación: Si es necesario se pueden agregar hojas adicionales y actualizar el número de páginas.

 Firma y sello del Presidente de la OPF		 Firma y Sello Director Centro Educativo Público	
---	---	---	---

SITUACIÓN DEFICIENCIAS DETERMINADAS PREVIO DURANTE POSTERIOR

DEPARTAMENTO:	Chimaltenango	MUNICIPIO:	San Juan Comalapa
NOMBRE DEL ESTABLECIMIENTO:	Escuela Oficial Rural Mixta	DIRECCIÓN DEL ESTABLECIMIENTO:	Aldea Pavit
CÓDIGO DEL ESTABLECIMIENTO:	04-04.0214-43	FECHA:	27/05/2025



reparación de 2 puertas

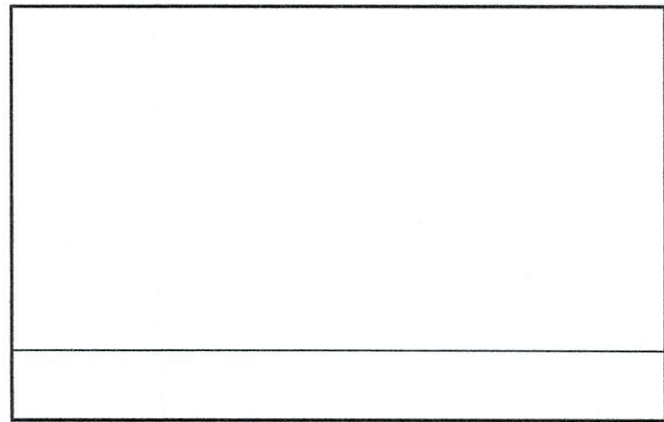
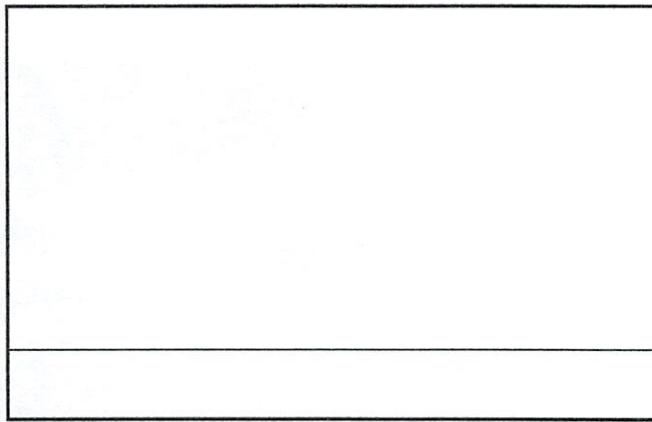
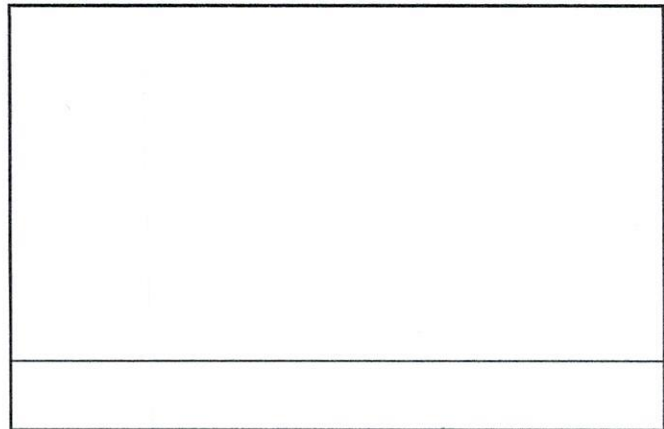
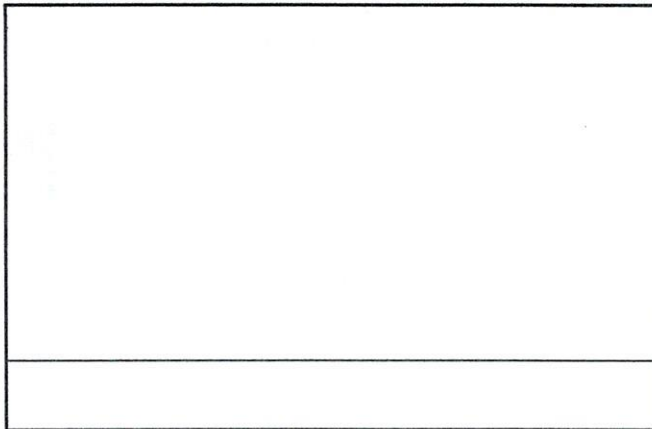
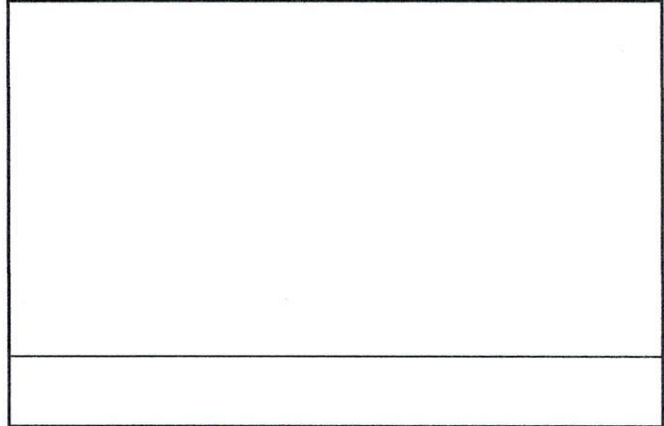

Observación: Si es necesario se pueden agregar hojas adicionales y actualizar el número de hojas.

<p><i>Angelica Lopez</i> Firma y sello del Presidente de la OPF</p>	 <p>ESCUELA OFICIAL RURAL MIXTA CONSEJO EDUCATIVO ALDEA PAVIT COMALAPA CHIMALTENANGO</p>	<p><i>[Signature]</i> Firma y Sello Director Centro Educativo Público</p>	 <p>ESCUELA OFICIAL RURAL MIXTA DIRECCIÓN ALDEA PAVIT COMALAPA, CHIMALTENANGO</p>
---	---	---	--