



**REGISTRO FOTOGRÁFICO
PROGRAMA DE MANTENIMIENTO DE EDIFICIOS ESCOLARES PÚBLICOS**

PRA-FOR-123
Versión 1

SITUACIÓN DE DEFICIENCIAS DETERMINADAS

PREVIO

DURANTE

POSTERIOR

DEPARTAMENTO:	Chimaltenango	MUNICIPIO:	San Juan Comalapa
NOMBRE DEL ESTABLECIMIENTO:	Escuela Oficial Rural Mixta JM caserío XetonoX	DIRECCIÓN DEL ESTABLECIMIENTO:	Caserío XetonoX, aldea Panabajal, San Juan Comalapa
CÓDIGO DEL ESTABLECIMIENTO:	04-04-0212-43	FECHA:	16/02/24



Foto 1: Primer tubo del sistema principal de aguas pluviales que necesita ser atendida.



Foto 2: Erosión que ha causado el primer tubo principal de aguas pluviales.



Foto 3: Segundo tubo principal de aguas pluviales que también causa erosión del terreno.



Foto 4: Deterioro del terreno debido a las aguas pluviales.



Foto 5: Peligro que corre el muro de contención y la cancha polideportiva de la escuela debido a la erosión del terreno causado por las aguas pluviales.



Foto 6: Tubo de aguas negras de la cocina (color naranja) que necesita sustitución debido a que se encuentra en mal estado.

Observación: Si es necesario se pueden agregar hojas adicionales y actualizar el número de hojas.

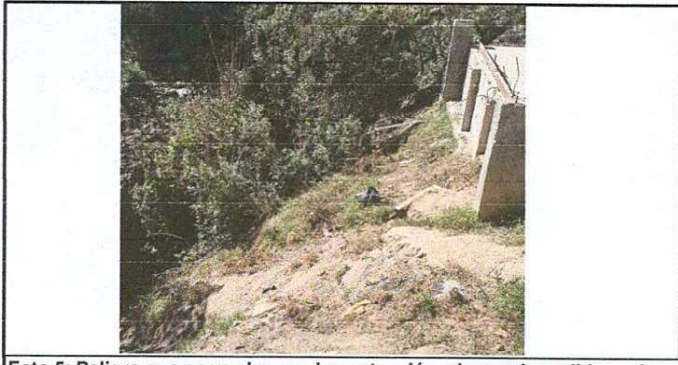
 
Firma y Sello del Presidente del Consejo Educativo

 
Firma y Sello Director Central de Mantenimiento

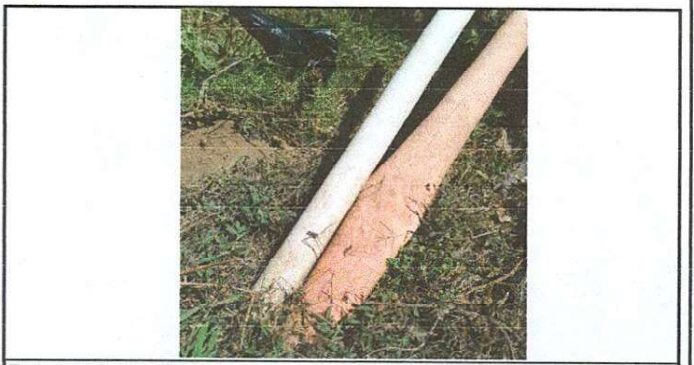
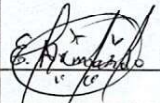

Ministerio de Educación
Guatemala

REGISTRO FOTOGRÁFICO PROGRAMA DE MANTENIMIENTO DE EDIFICIOS ESCOLARES PÚBLICOS

PRA-FOR-123
Versión 1

SITUACIÓN DEFICIENCIAS DETERMINADAS

PREVIO

DURANTE

POSTERIOR

DEPARTAMENTO:	Chimaltenango	MUNICIPIO:	San Juan Comalapa
NOMBRE DEL ESTABLECIMIENTO:	Escuela Oficial Rural Mixta caserío Xetnox	DIRECCIÓN DEL ESTABLECIMIENTO:	Caserío Xetnox, aldea Panabajal, San Juan Comalapa
CÓDIGO DEL ESTABLECIMIENTO:	04-04-0212-43	FECHA:	16/02/24



Foto 7: Tubo de aguas negras de la pila que por la posición en que se encuentra también causa erosión.



Foto 8: Cuneta donde llega el agua pluvial que no cuenta con rejas.



Foto 9: Tragante que no cuenta con tapadera o rejas y representa un peligro para los niños, niñas y personal docente.



Foto 10: Deterioro del patio central.

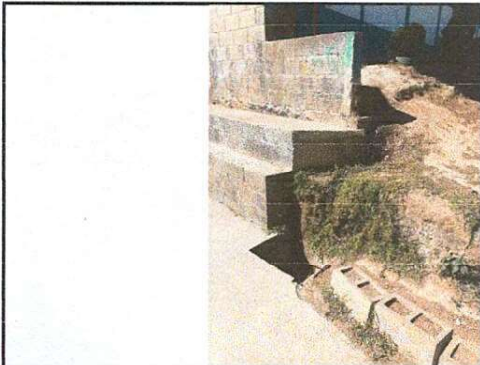

Foto 11: Deterioro del patio central.

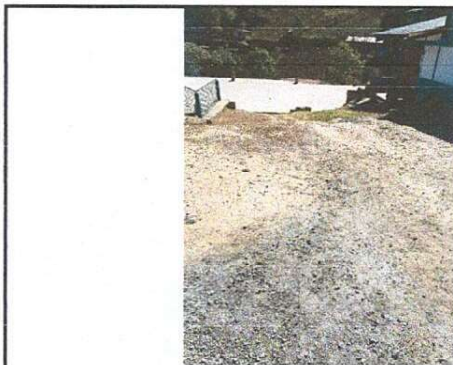

Foto 12: Vista panorámica del patio central.

Observación: Si es necesario se pueden agregar hojas adicionales y actualizar el número de hojas.

E. Amador *Suy*
Firma y Sello del Presidente de la ODPF

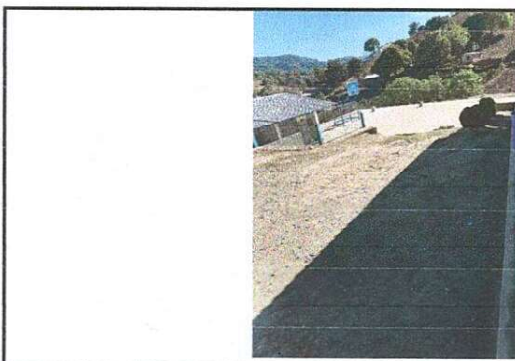

[Signature]
Firma y Sello Director Centro Educativo Público

