

SITUACIÓN DEFICIENCIAS DETERMINADAS      PREVIO       DURANTE       POSTERIOR

DEPARTAMENTO:	CHIMALTENANGO	MUNICIPIO:	SAN JUAN COMALAPA
NOMBRE DEL ESTABLECIMIENTO:	ESCUELA OFICIAL RURAL MIXT	DIRECCIÓN DEL ESTABLECIMIENTO:	ALDEA PAQUIXIC
CÓDIGO DEL ESTABLECIMIENTO:	04-04-0211-43	FECHA:	10 DE NOVIMEMBRE DE 2024



Foto1: Aula de 6to. Grado sección A, colocación de cielo falso.



Foto 2: Aula de 6to. Grado sección A, colocación de cielo falso y sistema eléctrico.

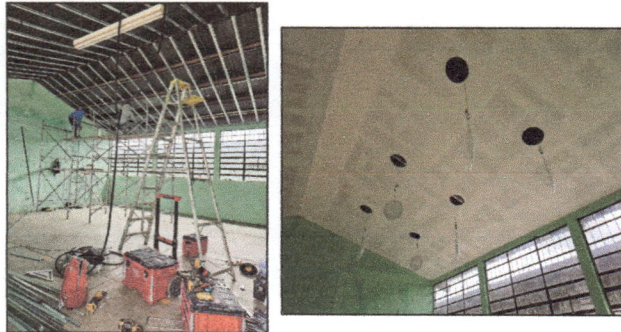

Foto 3: Aula de párvulos sección A, primera fase de sistema eléctrico, cielo falso y pintura.



Foto 4: Fachada de los dos salones remozandose, con primera capa de pintura.



Foto 5: Interior de cocina, colocación de cielo falso.



Foto 6: Exterior de cocina, colocación de cuarto para cilindro de gas con material prefabricado de exterior con techo y sellado interior.

Observación: Si es necesario se pueden agregar hojas adicionales y actualizar el registro.

*[Handwritten Signature]*

Firma y sello del Presidente de la OPF

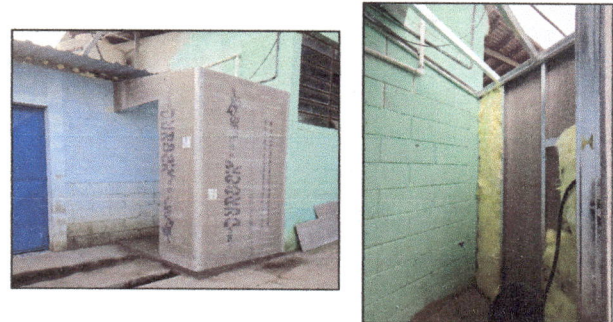
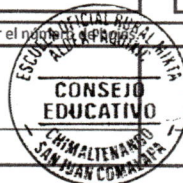

*[Handwritten Signature]*

Firma y Sello Director Centro Educativo Público

