



Ministerio de Educación
Guatemala

REGISTRO FOTOGRÁFICO PROGRAMA DE MANTENIMIENTO DE EDIFICIOS ESCOLARES PÚBLICOS

PRA-FOR-123
Versión 1

SITUACIÓN DEFICIENCIAS DETERMINADAS

PREVIO

DURANTE

POSTERIOR

DEPARTAMENTO:	CHIMALTENANGO	MUNICIPIO:	SAN JUAN COMALAPA
NOMBRE DEL ESTABLECIMIENTO:	ESCUELA OFICIAL RURAL MIXTA	DIRECCIÓN DEL ESTABLECIMIENTO:	ALDEA PANABAJAL
CÓDIGO DEL ESTABLECIMIENTO:	04-04-0209-43	FECHA:	20/12/2024



Foto1: Culminación de paredes y techo



Foto 2: terminacion de polletones y chimenea de acero inoxidable

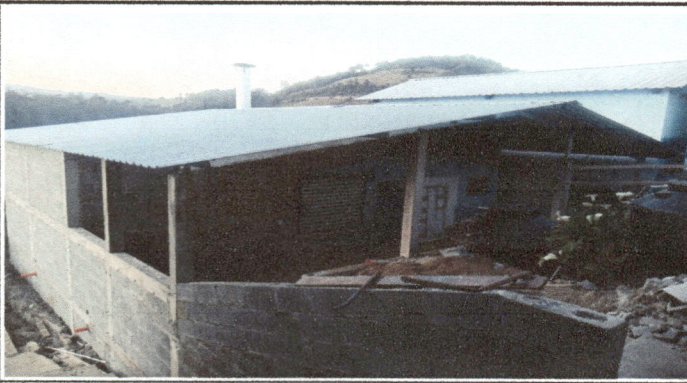

Foto 3: Polletones y ampliación de cocina



Foto 4: Levantado de paredes y gradas

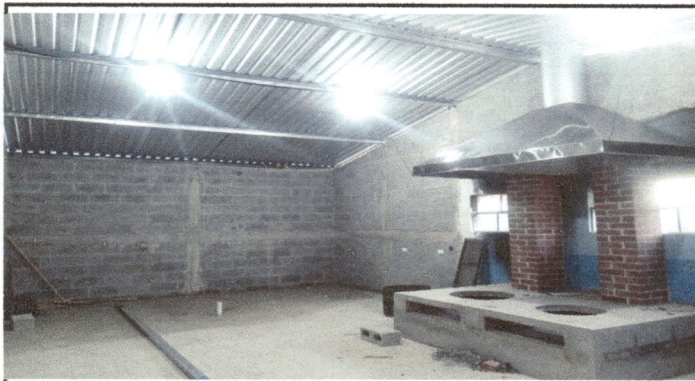

Foto 5: Mesa para picar verduras



Foto 6: Ampliación del espacio, colocación de persiana y mesa para picar verduras

Observación: Si es necesario se pueden agregar hojas adicionales y actualizar el número de hojas.

Firma y sello del Presidente de la O.P.E. EDUCATIVO

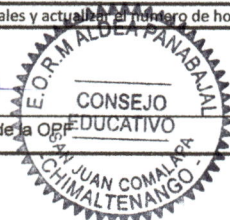

Firma y Sello Director Centro Educativo Público

