



Ministerio de Educación
GUATEMALA

REGISTRO FOTOGRÁFICO PROGRAMA DE MANTENIMIENTO DE EDIFICIOS ESCOLARES PÚBLICOS

PRA-FOR-123
Versión 1

SITUACIÓN DEFICIENCIAS DETERMINADAS

PREVIO

DURANTE

POSTERIOR

DEPARTAMENTO:	CHIMALTENANGO	MUNICIPIO:	SAN JUAN COMALAPA
NOMBRE DEL ESTABLECIMIENTO:	ESCUELA OFICIAL RURAL MIXTA	DIRECCIÓN DEL ESTABLECIMIENTO:	ALDEA PANABAJAL
CÓDIGO DEL ESTABLECIMIENTO:	04-04-0209-43	FECHA:	5/12/2024



Foto 1: Levantado de pared



Foto 2: levantado de pared

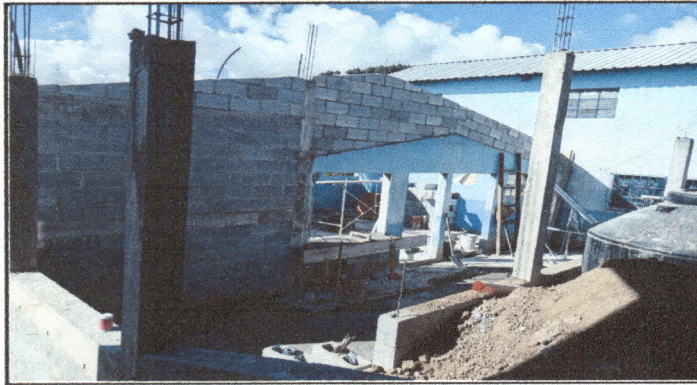

Foto 3: Levantado de pared

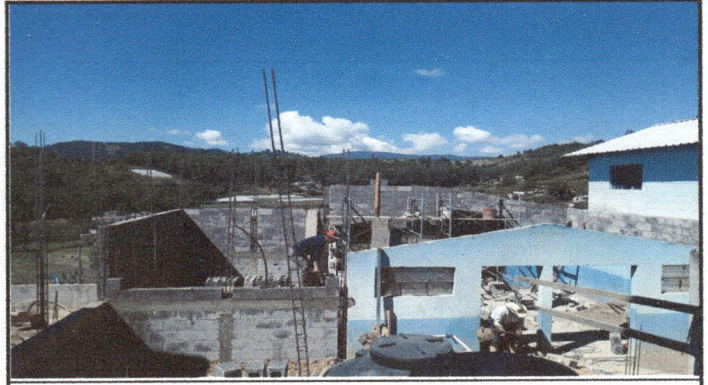

Foto 4: Levantado de pared



Foto 5: Levantado de pared

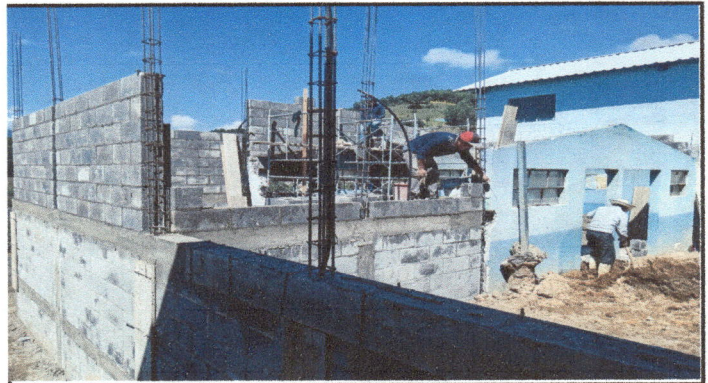

Foto 6: Ampliación del espacio

Observación: Si es necesario se pueden agregar hojas adicionales y actualizar el número de hojas.

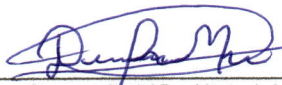

Firma y sello del Presidente de la OPE





Firma y Sello Director Centro Educativo Público

