



**REGISTRO FOTOGRÁFICO
PROGRAMA DE MANTENIMIENTO DE EDIFICIOS ESCOLARES PÚBLICOS**

PRA-FOR-123
Versión 1

Ministerio de Educación
GUATEMALA

SITUACIÓN DEFICIENCIAS DETERMINADAS

PREVIO

DURANTE

POSTERIOR

DEPARTAMENTO:	Chimaltenango	MUNICIPIO:	San Juan Comalapa
NOMBRE DEL ESTABLECIMIENTO:	Escuela Oficial Rural Mixta de Preprimaria Bilingüe	DIRECCIÓN DEL ESTABLECIMIENTO:	Aldea Panabajal
CÓDIGO DEL ESTABLECIMIENTO:	04-04-0190-41	FECHA:	



Foto 1:



Foto 2:



Foto 3:

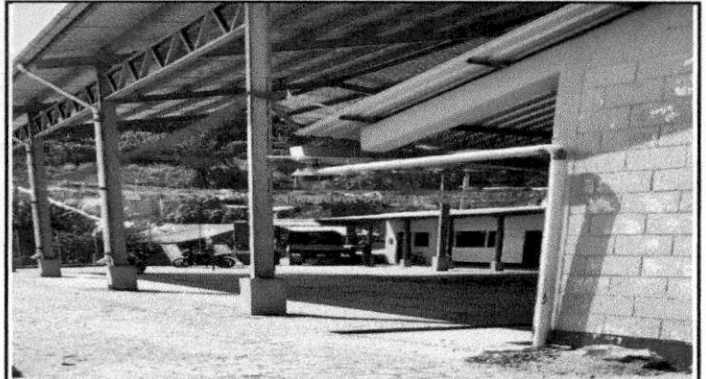

Foto 4:

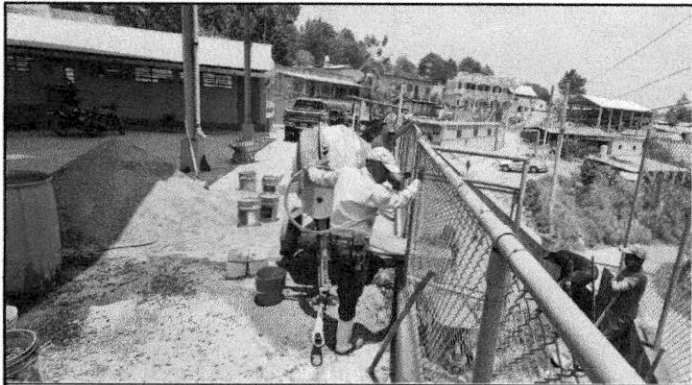

Foto 5:

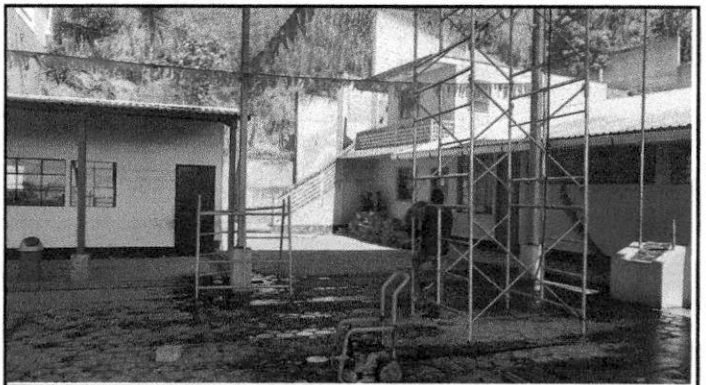

Foto 6:

Observación: Si es necesario se pueden agregar hojas adicionales y actualizar el número de hojas.

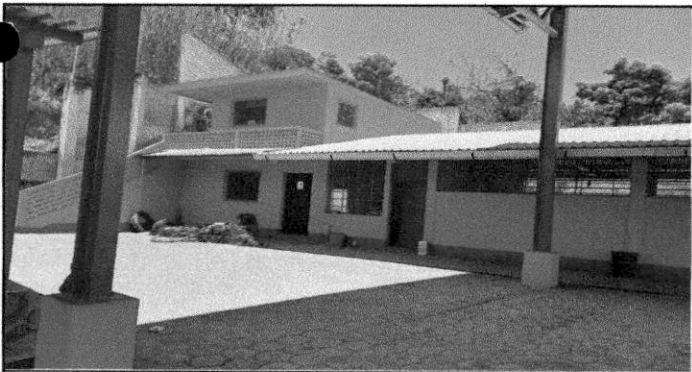
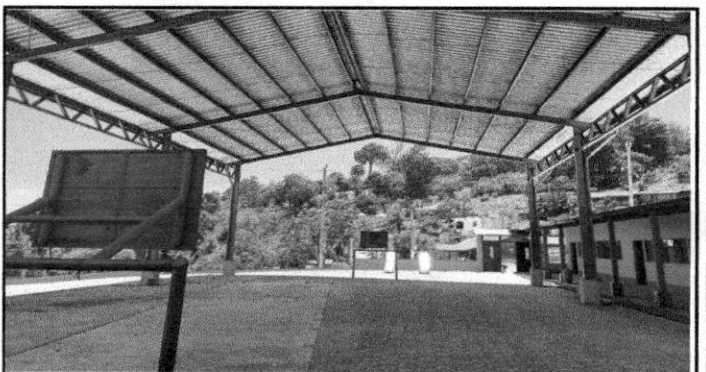
 Miguel Espina Chali Firma y sello del Presidente de la OPF		 Sonia Elizabeth Gabriel Cúmez Firma y Sello Director Centro Educativo Público	
---	--	--	--