

SITUACIÓN DEFICIENCIAS DETERMINADAS      PREVIO       DURANTE       POSTERIOR

DEPARTAMENTO:	Chimaltenango	MUNICIPIO:	San Juan Comalapa
NOMBRE DEL ESTABLECIMIENTO:	Escuela Oficial Rural Mixta	DIRECCIÓN DEL ESTABLECIMIENTO:	Caserío La Cumbre, Aldea Panabajal
CÓDIGO DEL ESTABLECIMIENTO:	04-04-0060-43	FECHA:	9/12/2024



Foto1: Baños existentes



Foto 2: Ampliación de Baños



Foto 3: Colocación de piso



Foto 4: Finalización colocación de techo sanitario

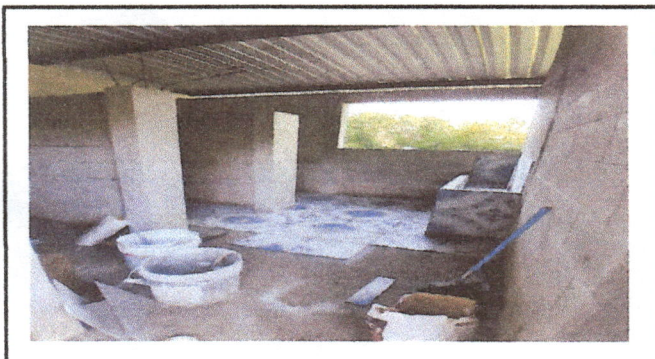

Foto 5:



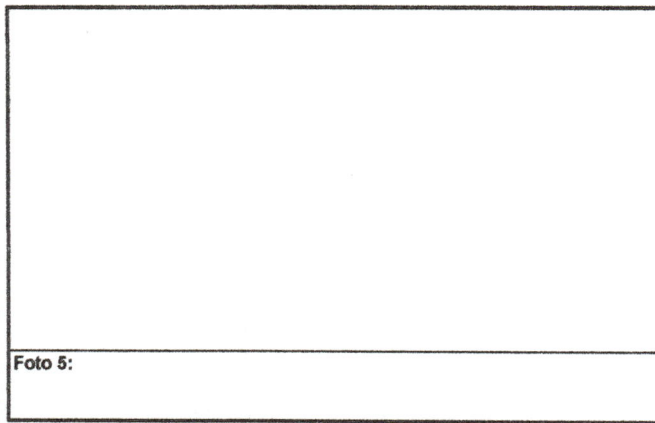

Foto 6:

Observación: Si es necesario se pueden agregar hojas adicionales y actualizar el número de hojas.

 Firma y sello del Presidente de la OPF	 Firma y Sello Director Centro Educativo Público
---	---

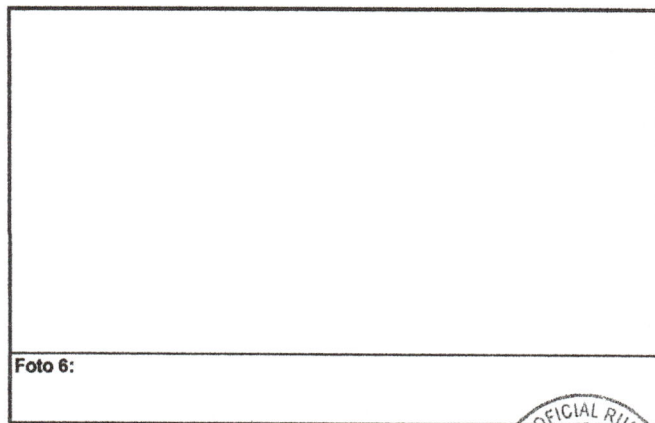
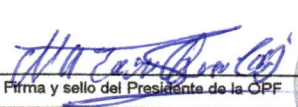