

SITUACIÓN DEFICIENCIAS DETERMINADAS

PREVIO

DEPARTAMENTO:	Chimaltenango
NOMBRE DEL ESTABLECIMIENTO:	Instituto Nacional de Educación Diversificada Xekupilaj
CÓDIGO DEL ESTABLECIMIENTO:	04-04-0009-46



Foto 1: cambios de laminas, costaneras y repello



Foto 2: cerras ventas por blocks y repello.



Foto 3: cerrar puerta y ventas por blokcs y repello.



Foto 4: Fabricación de una puerta. Pavimento, gradas y repello.

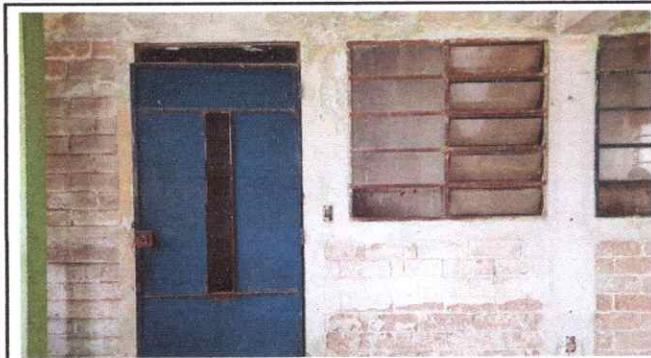

Foto 5: cambios de laminas



Foto 6: acabado en cocina (Repello)

Observación: Si es necesario se pueden agregar hojas adicionales y actualizar el número de hojas.

Firma y sello del Presidente de la OPE   Firma y Sello Director Centro Educativo Público  

SITUACIÓN DEFICIENCIAS DETERMINADAS

PREVIO

DURANTE

POSTERIOR

DEPARTAMENTO:	Chimaltenango	MUNICIPIO:	San Juan Comalapa
NOMBRE DEL ESTABLECIMIENTO:	Instituto Nacional de Educación Diversificada Xekupilaj	DIRECCIÓN DEL ESTABLECIMIENTO:	1a. Calle 4-30 Zona 3
CÓDIGO DEL ESTABLECIMIENTO:	04-04-0009-46	FECHA:	23/09/2024



Foto 7: levantados de pared, repello y sernido y colocación de ventanas. Salon de usos multiples.



Foto 8: construcción de pavimento para taller de mecánica. De 35 metros cuadrado de 10 cms.



Foto 9: levantado de pared y conceccion de energia



Foto 10: colocación de ventanas y pared.



Foto 11: mantenimiento, cambio de vidrios y pintada de ventas





Foto 12: cerrar puerta por blocks e instalacion de energia electrica

Observación: Si es necesario se pueden agregar hojas adicionales y actualizar el número de hojas.

Firma y sello del Presidente de la OPF

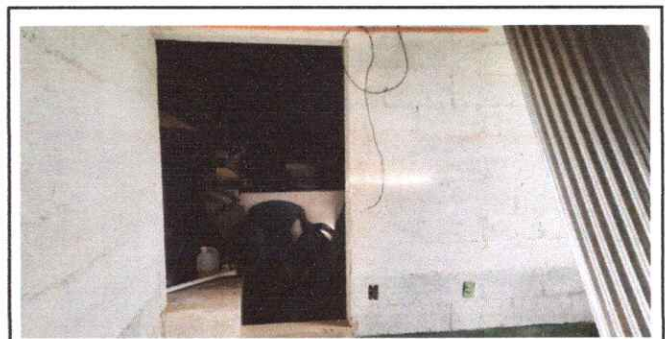



Firma y Sello Director Centro Educativo Público

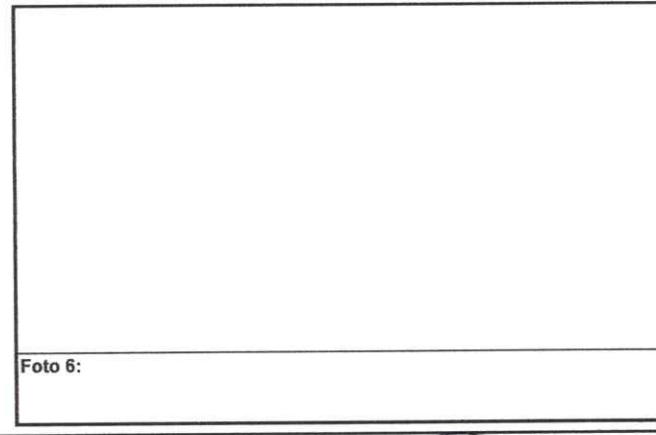
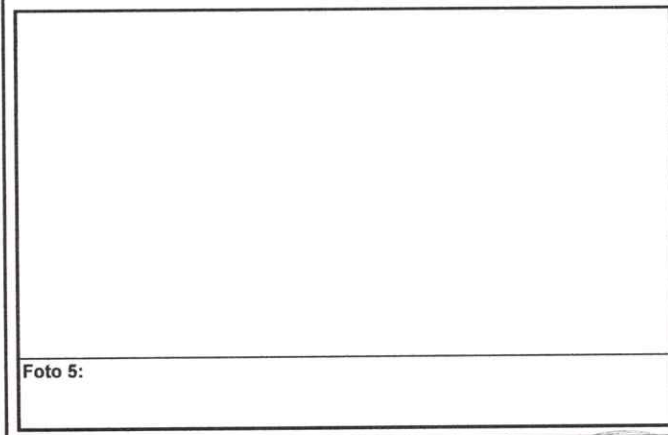
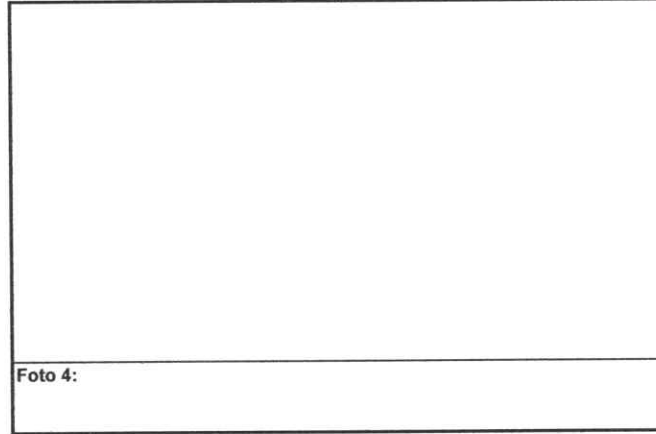
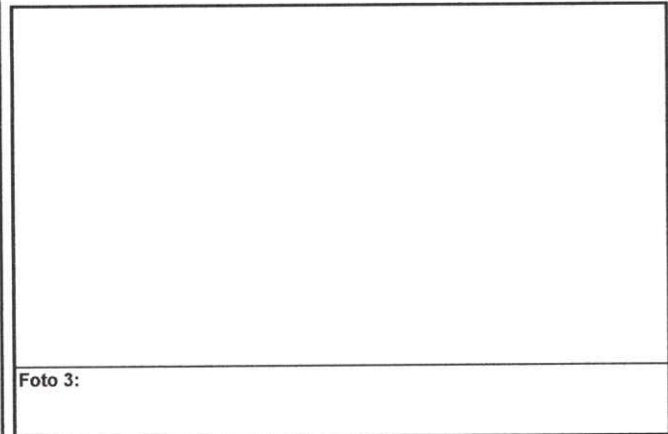

SITUACIÓN DEFICIENCIAS DETERMINADAS PREVIO DURANTE POSTERIOR

DEPARTAMENTO:	Chimaltenango	MUNICIPIO:	San Juan Comalapa
NOMBRE DEL ESTABLECIMIENTO:	Instituto Nacional de Educación Diversificada Xekupilaj	DIRECCIÓN DEL ESTABLECIMIENTO:	1a. Calle 4-30 Zona 3
CÓDIGO DEL ESTABLECIMIENTO:	04-04-0009-46	FECHA:	23/09/2024



Observación: Si es necesario se pueden agregar hojas adicionales y actualizar el número de hojas.

 Firma y sello del Presidente de la OPF	 Firma y Sello Director Centro Educativo Público
---	---

