

SITUACIÓN DEFICIENCIAS DETERMINADAS PREVIO DURANTE POSTERIOR

DEPARTAMENTO:	Chimaltenango	MUNICIPIO:	San Juan Comalapa
NOMBRE DEL ESTABLECIMIENTO:	Ineb Agua Caliente	DIRECCIÓN DEL ESTABLECIMIENTO:	Aldea Agua Caliente
CÓDIGO DEL ESTABLECIMIENTO:	04-04-0007-45	FECHA:	20/06/24



Foto 1: Sustrucción de estructura de soporte de madera por metal, se realizo un cambio por la sombra del porton principal. Consta acta No. 16-2024



Foto 2: impermeabilización de loza de computación



Foto 3: Mantenimiento de estructura



Foto 4: sustitución de chapa



Foto 5: Sustrucción de porton de metal



Foto 6: sustitución de puerta de madera a metal

Observación: Si es necesario se pueden agregar hojas adicionales y actualizar el número de hojas.

[Firma]
Firma y sello del Presidente de la OPF

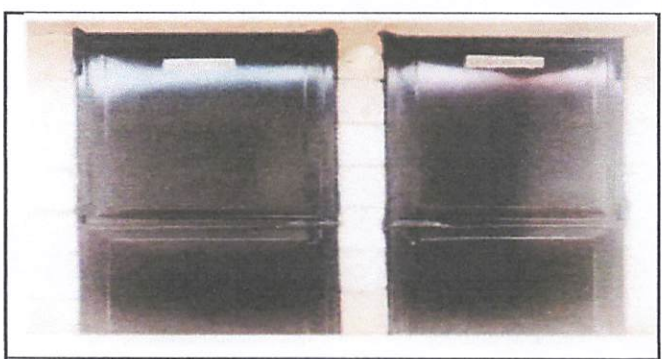

[Firma]
Firma y Sello Director Centro Educativo Público SAN JUAN COMALAPA



SITUACIÓN DEFICIENCIAS DETERMINADAS

PREVIO

DURANTE

POSTERIOR

DEPARTAMENTO:	Chimaltenango	MUNICIPIO:	San Juan Comalapa
NOMBRE DEL ESTABLECIMIENTO:	Ineb Agua Caliente	DIRECCIÓN DEL ESTABLECIMIENTO:	Aldea Agua Caliente
CÓDIGO DEL ESTABLECIMIENTO:	04-04-0007-45	FECHA:	20/06/24



Foto 7: sustitución de ventanas de madera mas vidrio



Foto 8: sustitución de piso de granito

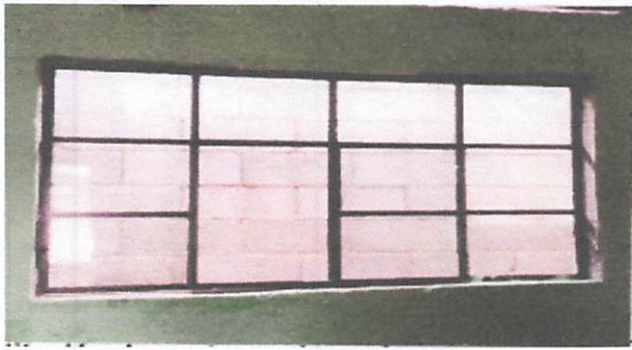

Foto 9: sustitución de canal pvc



Foto 10: pintura en muros exteriores e interiores



Foto 11: Sustitución de inodoro



Foto 12: repisa en la cocina

Observación: Si es necesario se pueden agregar hojas adicionales y actualizar el número de hojas.

Firma y sello del Presidente de la ORE

[Firma]
CONSEJO EDUCATIVO
ALDEA AGUA CALIENTE
CHIMALTENANGO

Firma y Sello Director Centro Educativo Público

[Firma]
DIRECCIÓN
INSTITUTO NACIONAL DE EDUCACIÓN BÁSICA
AGUA CALIENTE
SAN JUAN COMALAPA

SITUACIÓN DEFICIENCIAS DETERMINADAS PREVIO DURANTE POSTERIOR

DEPARTAMENTO:	Chimaltenango	MUNICIPIO:	San Juan Comalapa
NOMBRE DEL ESTABLECIMIENTO:	Ineb Agua Caliente	DIRECCIÓN DEL ESTABLECIMIENTO:	Aldea Agua Caliente
CÓDIGO DEL ESTABLECIMIENTO:	04-04-0007-45	FECHA:	20/06/24



Foto 13: Reparación de plancha de concreto de patio



Foto 14: Sustitución de ducto electrico



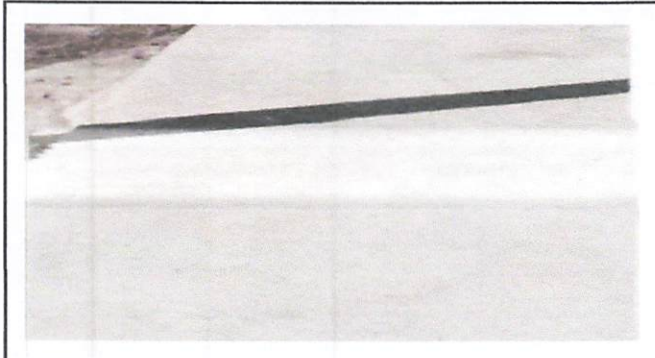

Foto 15: Fabricación e instalación de ventana-balcon de metal

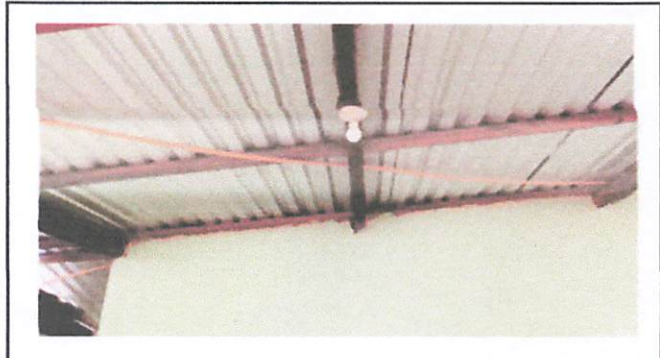

foto 16: sustitución de pila

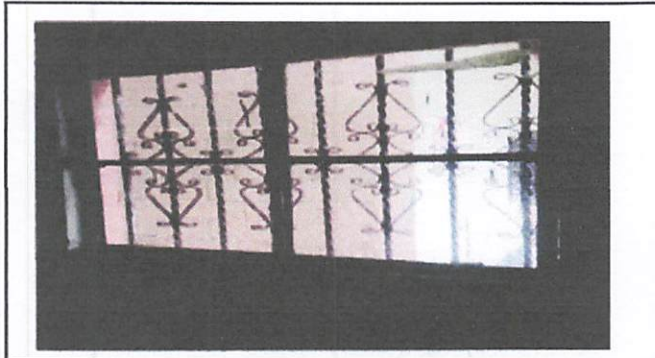
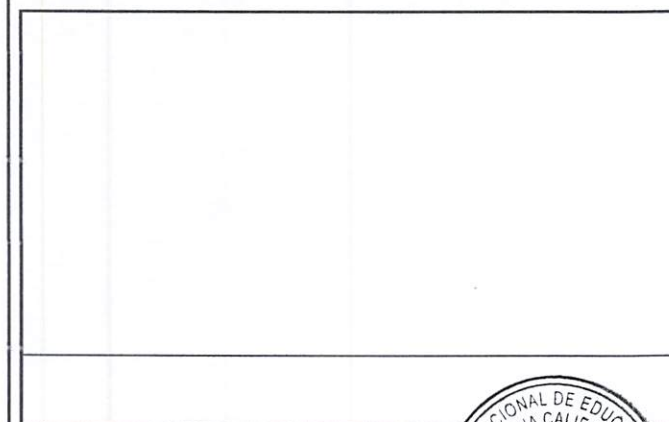

Observación: Si es necesario se pueden agregar hojas adicionales y actualizar el número de hojas.

Firma y sello del Presidente de la OEA

Firma y Sello Director Centro Educativo Público