



**REGISTRO FOTOGRÁFICO
PROGRAMA DE MANTENIMIENTO DE EDIFICIOS ESCOLARES PÚBLICOS**

PRA-FOR-123
Versión 1

SITUACIÓN DEFICIENCIAS DETERMINADAS PREVIÓ DURANTE POSTERIOR

DEPARTAMENTO:	CHIMALTENANGO	MUNICIPIO:	SAN MARTIN JILOTEPEQUE
NOMBRE DEL ESTABLECIMIENTO:	NUCLEO FAMILIAR EDUCATIVO PARA EL DESARROLLO NUFED NO.365	DIRECCIÓN DEL ESTABLECIMIENTO:	CASERIO CHI DON JUAN ALDEA CHIJOCON
CÓDIGO DEL ESTABLECIMIENTO:	04-03-3141-45	FECHA:	13/05/2024



Foto1: lijado y pintura de puertas.



Foto 2: lijado y pintura de puertas de los sanitarios, colocación de azulejo y piso antideslizante.



Foto 3: colocación de piso porcelanato dentro del salón y antideslizante en el corredor.

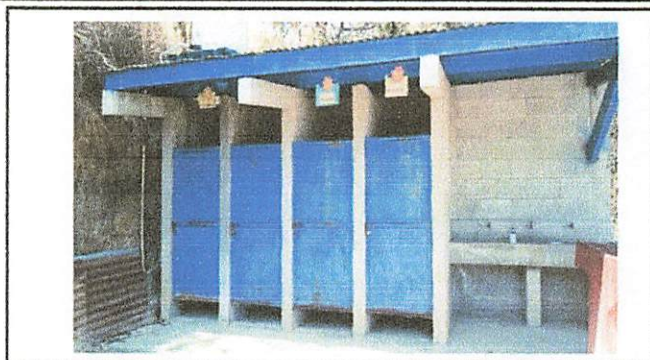

Foto 4: pintura de paredes de establecimiento.



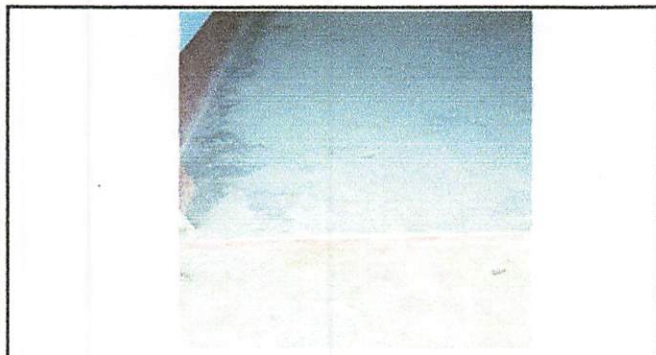

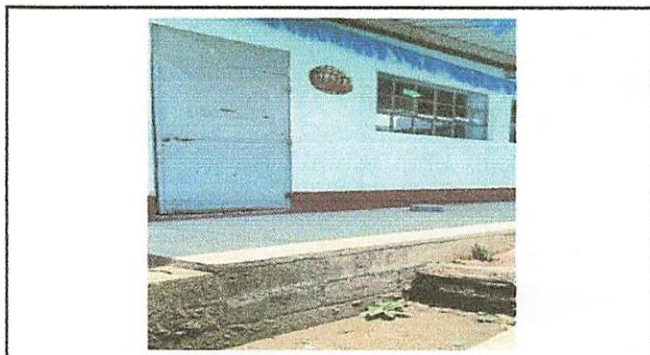

Foto 5: pintado de pared de sanitarios.

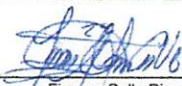

Foto 6: sustitución de división de salones.

Observación: Si es necesario se pueden agregar hojas adicionales al número de hojas.

 Firma y sello del Presidente de la Organización de Padres de Familia 	 Firma y Sello Director Centro Educativo 
--	--