



Ministerio de Educación  
GUATEMALA

# REGISTRO FOTOGRÁFICO PROGRAMA DE MANTENIMIENTO DE EDIFICIOS ESCOLARES PÚBLICOS

PRA-FOR-123  
Versión 1

SITUACIÓN DEFICIENCIAS DETERMINADAS

PREVIO

DURANTE

POSTERIOR

DEPARTAMENTO:	CHIMALTENANGO	MUNICIPIO:	SAN MARTIN JILOTEPEQUE
NOMBRE DEL ESTABLECIMIENTO:	INEB DE TELESECUNDARIA	DIRECCIÓN DEL ESTABLECIMIENTO:	ALDEA ESTANCIA DE LA VIRGEN
CÓDIGO DEL ESTABLECIMIENTO:	04-03-2611-45	FECHA:	10/05/2024



Foto 1: Mesa de Despacho sustituir por mesa de concreto.



Foto 2: puerta de madera, sustituir por puerta de metal.

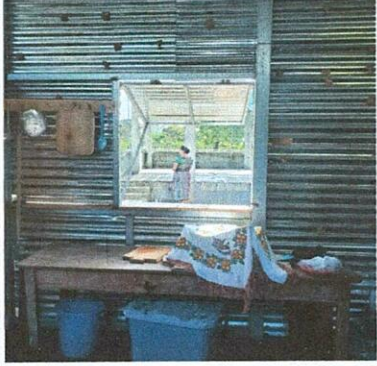

Foto 3: Pared de lámina, sustituir por pared de block

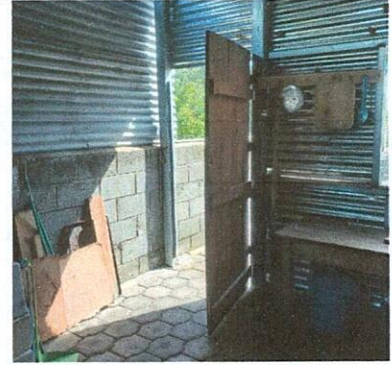

Foto 4: Pollo sustituir por pollo de concreto.

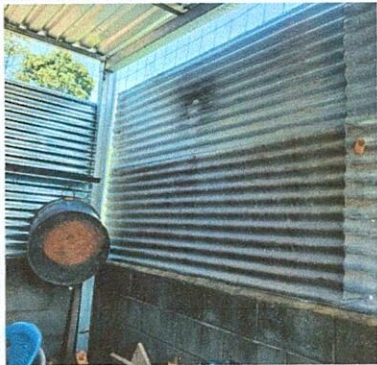

Foto 5: Plomería sobrepuesta, sustituir, plomería ya instalada.

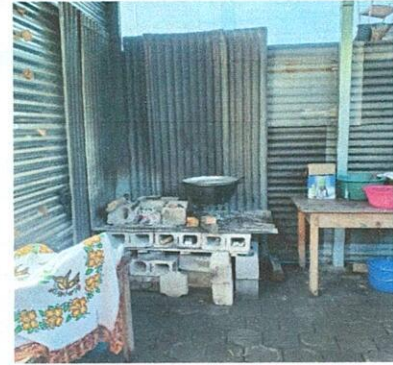

Foto 6. Pared de lámina, sustituir por pared de block

Observación: Si es necesario se pueden agregar hojas adicionales y actualizar el número de páginas.

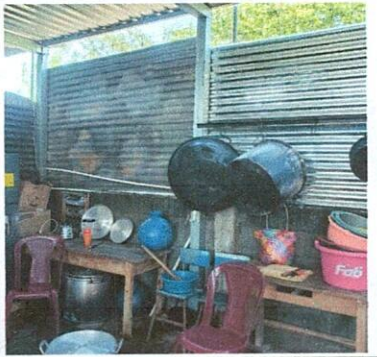
*Firma martin*

Firma y sello del Presidente de la OPF



*Firma del Director*

Firma y Sello Director Centro Educativo Público





**REGISTRO FOTOGRÁFICO  
PROGRAMA DE MANTENIMIENTO DE EDIFICIOS ESCOLARES PÚBLICOS**

PRA-FOR-123  
Versión 1

Ministerio de Educación  
Guatemala

SITUACIÓN DEFICIENCIAS DETERMINADAS

PREVIO

DURANTE

POSTERIOR

DEPARTAMENTO:	CHIMALTENANGO	MUNICIPIO:	SAN MARTIN JILOTEPEQUE
NOMBRE DEL ESTABLECIMIENTO:	INEB DE TELESECUNDARIA	DIRECCIÓN DEL ESTABLECIMIENTO:	ALDEA ESTANCIA DE LA VIRGEN
CÓDIGO DEL ESTABLECIMIENTO:	04-03-2611-45	FECHA:	10/05/2024

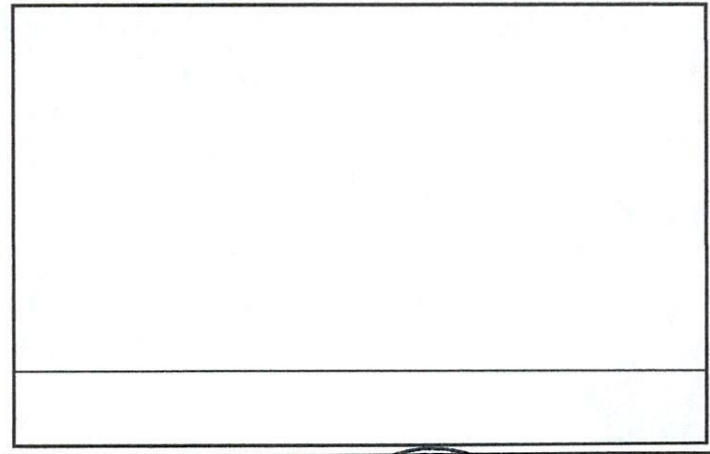
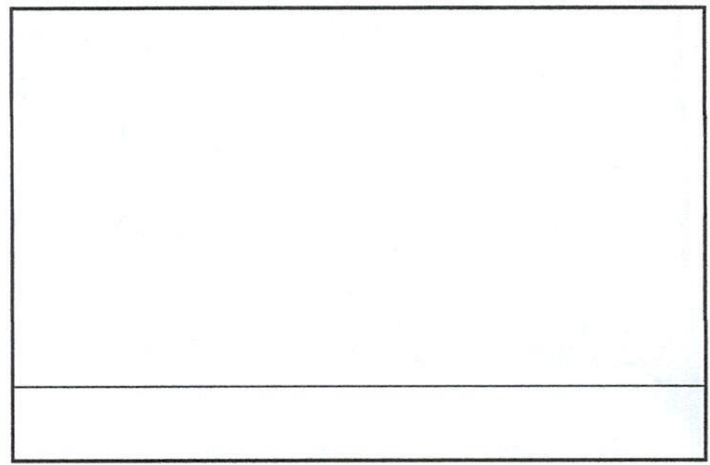
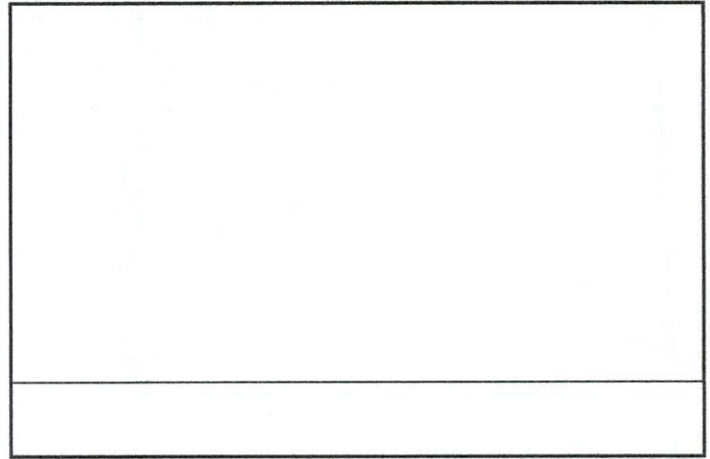
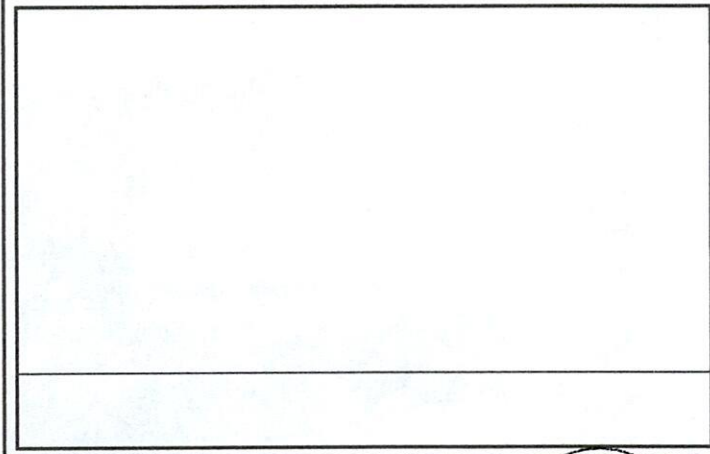
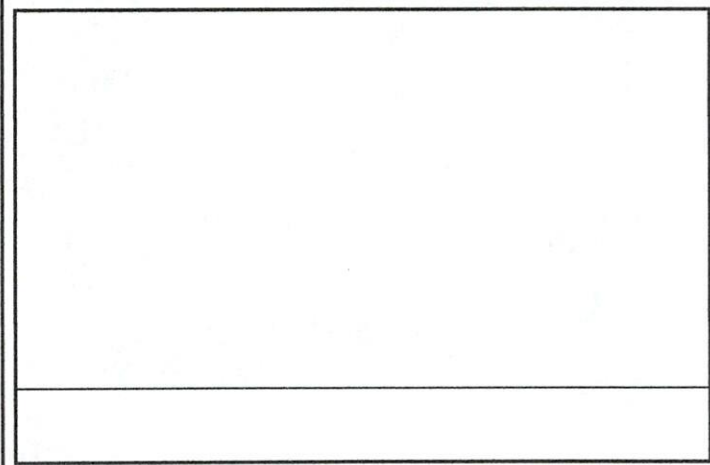

Observación: Si es necesario se pueden agregar hojas adicionales y actualizarlas en las hojas.

Firma *martin*  
Firma y sello del Presidente de la OPF



Firma *[Signature]*  
Firma y Sello Director Centro Educativo Público

