



Ministerio de Educación  
GUATEMALA

# REGISTRO FOTOGRÁFICO PROGRAMA DE MANTENIMIENTO DE EDIFICIOS ESCOLARES PÚBLICOS

PRA-FOR-123  
Versión 1

SITUACIÓN DEFICIENCIAS DETERMINADAS

PREVIO

DURANTE

POSTERIOR

DEPARTAMENTO:	Chimaltenango	MUNICIPIO:	San Martín Jilotepeque
NOMBRE DEL ESTABLECIMIENTO:	Instituto Nacional de Educación Básica de Telesecundaria	DIRECCIÓN DEL ESTABLECIMIENTO:	Caserío La Pedrera, Aldea Xejuyu
CÓDIGO DEL ESTABLECIMIENTO:	04-03-2519-45	FECHA:	26/02/2024



Foto 1: losa de concreto en mal estado



Foto 2: Porton



Foto 3: patio en mal estado

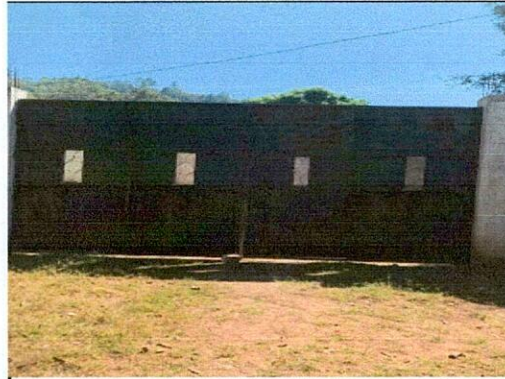

Foto 4: torta de concreto mal estado



Foto 5 : Estado de las paredes, necesidad de pintura



foto 6: repello y pintura en algunas paredes

Observación: Si es necesario se pueden agregar hojas adicionales y actualizar el número de hojas.

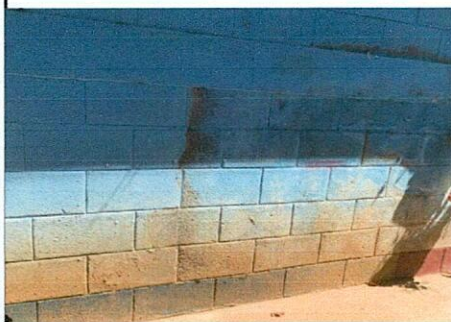
Firma y sello del Presidente de la O.D.F.



Firma y Sello Director Centro Educativo Público



SITUACIÓN DEFICIENCIAS DETERMINADAS

PREVIO

DURANTE

POSTERIOR

DEPARTAMENTO:	Chimaltenango	MUNICIPIO:	San Martín Jilotepeque
NOMBRE DEL ESTABLECIMIENTO:	Instituto Nacional de Educación Básica de Telesecundaria	DIRECCIÓN DEL ESTABLECIMIENTO:	Caserío La Pedrera, Aldea Xejuyu
CÓDIGO DEL ESTABLECIMIENTO:	04-03-2519-45	FECHA:	26/02/2024



**foto 7: puertas de los sanitarios en mal estado**



**Foto 8: sustitución de mingitorio, ya que no es funcional**



**Foto 9: paredes con humedad y piso en mal estado en los sanitarios**

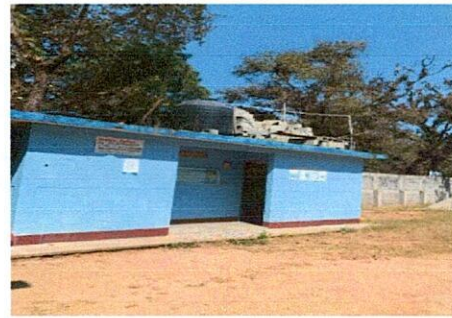

**Foto 10: espacio destinado en terraza para levantado de paredes con material gestionado por OPF para cocina**

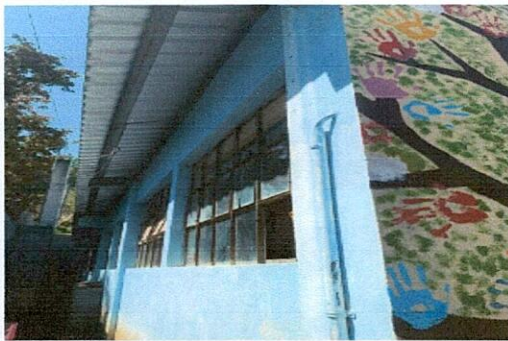

**Foto 11: necesidad de colocacion de canales para evitar humedad y deterioro de paredes**

Observación: Si es necesario se pueden agregar hojas adicionales y actualizar el número de hojas.

*[Handwritten Signature]*

Firma y sello del Presidente de la



*[Handwritten Signature]*

Firma y Sello Director Centro Educativo

