

SITUACIÓN DEFICIENCIAS DETERMINADAS PREVIO DURANTE POSTERIOR

DEPARTAMENTO:	CHIMATENANGO	MUNICIPIO:	SAN MARTÍN JILOTEPEQUE
NOMBRE DEL ESTABLECIMIENTO:	INEB DE TELESECUNDARIA	DIRECCIÓN DEL ESTABLECIMIENTO:	CASERÍO CANDELARIA, ALDEA EL MOLINO
CÓDIGO DEL ESTABLECIMIENTO:	04-03-2472-45	FECHA:	14 de mayo de 2024



Foto 1: Construcción de drenaje para uso de la cocina.



Foto 2: Construcción de batería de tres baños, drenaje y fosa septica



Foto 3: Construcción de cuneta con regilla de metal para drenar el agua de pilas hacia el drenaje



Foto 4: Implementacion de coneccciones de energia electrica hacia la cocina.

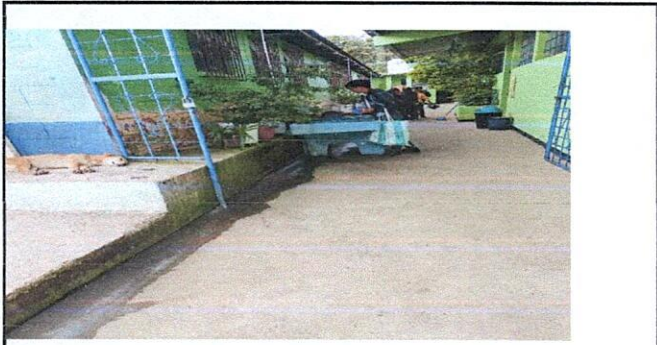

Foto 5:

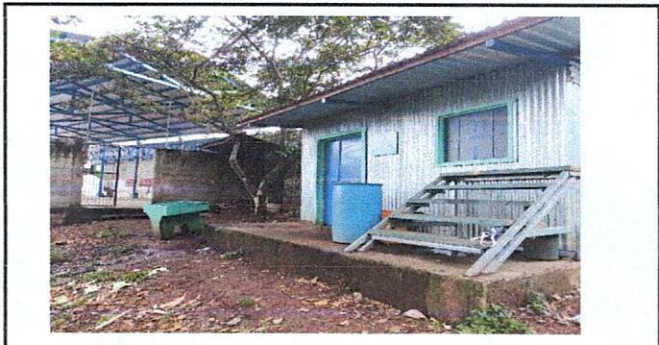

Foto 6:

Observación: Si es necesario se pueden agregar hojas adicionales y actualizar el número de hojas.

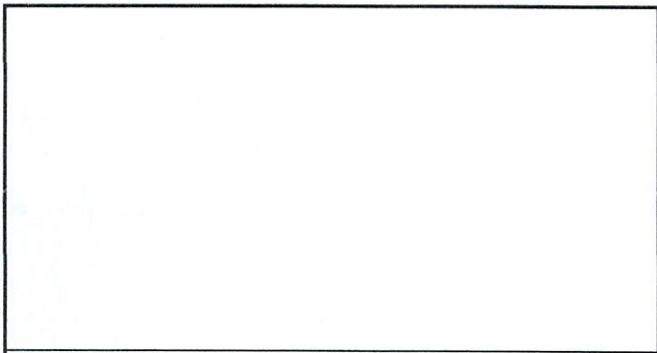
Miriam Janette Zorin
Firma y sello del Presidente de la OPA

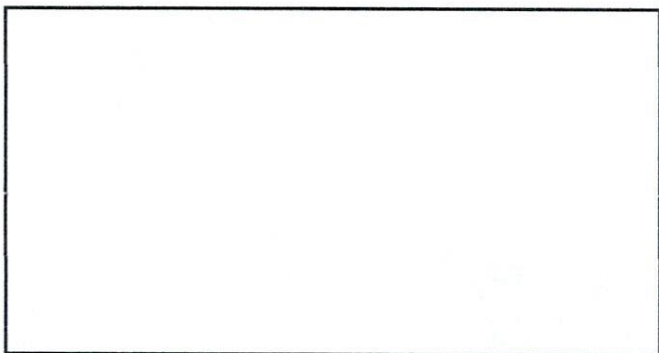

[Signature]
Firma y Sello Director Centro Educativo Público

