

SITUACIÓN DEFICIENCIAS DETERMINADAS

PREVIO

DURANTE

POSTERIOR

| | | | |
|-----------------------------|--------------------------------------------------------|--------------------------------|---------------------------------|
| DEPARTAMENTO: | Chimaltenango | MUNICIPIO: | San Martín Jilotepeque |
| NOMBRE DEL ESTABLECIMIENTO: | Núcleo Familiar Educativo para el Desarrollo NUFED No. | DIRECCIÓN DEL ESTABLECIMIENTO: | Caserío Sacalá, Aldea Las Lomas |
| CÓDIGO DEL ESTABLECIMIENTO: | 04-03-0638-45 | FECHA: | 27 DE MAYO DE 2024 |

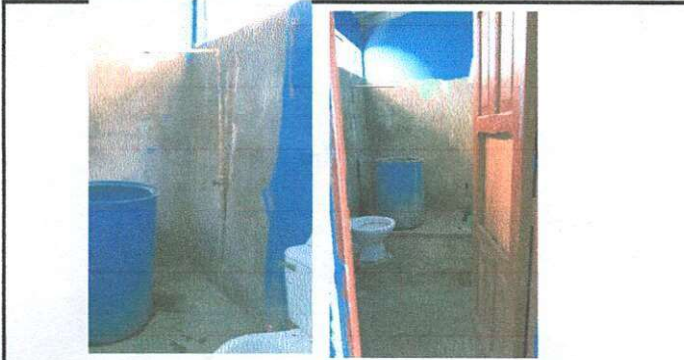

SANIARIOS DE HOMBRES



VIDRIOS EN MAL ESTADO DE SANIARIOS

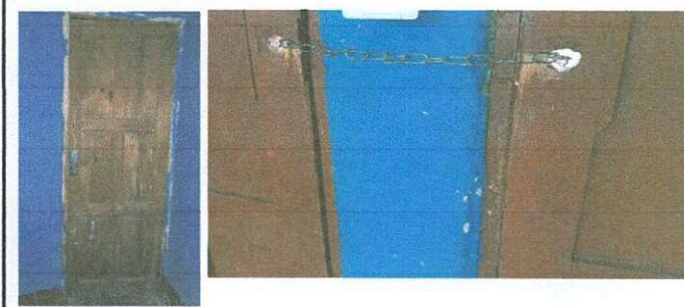

PUERTAS EN MAL ESTADO SIN CHAPA



FALTA DE ENERGIA ELECTRICA EN EL AREA DE COCINA, COMEDORES Y SALON



PILA DE 3M DE ANCHO POR 5M DE LARGO



ORGANIZACIÓN Y PLANIFICACION DEL PROYECTO DEROMOZAMIENTO NUFED NO.2 SACALÁ LAS LOMAS

Observación: Si es necesario se pueden agregar hojas adicionales y actualizar el número de hojas.

M. Marta Xejil Pineda
Firma y sello del Presidente de la OPF



[Signature]
Firma y Sello Director Centro Educativo Público

