

SITUACIÓN DEFICIENCIAS DETERMINADAS

PREVIO

DURANTE

POSTERIOR

DEPARTAMENTO:	Chimaltenango	MUNICIPIO:	San Martin Jilotepeque
NOMBRE DEL ESTABLECIMIENTO:	EORM CASERÍO LAS CARRETAS	DIRECCIÓN DEL ESTABLECIMIENTO:	CASERÍO LAS CARRETAS, ALDEA QUIMAL
CÓDIGO DEL ESTABLECIMIENTO:	04-03-0569-43	FECHA:	25/11/2024



Foto 1: Cocina con necesidad de ampliación



Foto 2: Pared de cocina deteriorada

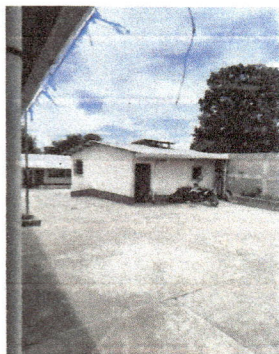

Foto 3: Pollo de cocina deteriorado



Foto 4: Pared y techo deteriorado

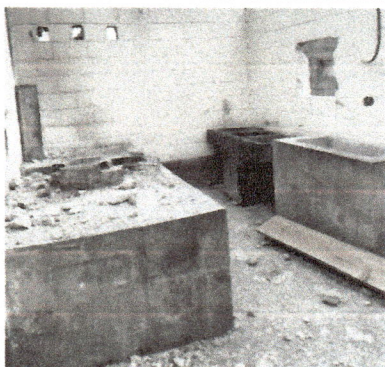

Foto 5: Piso de escenario en mal estado

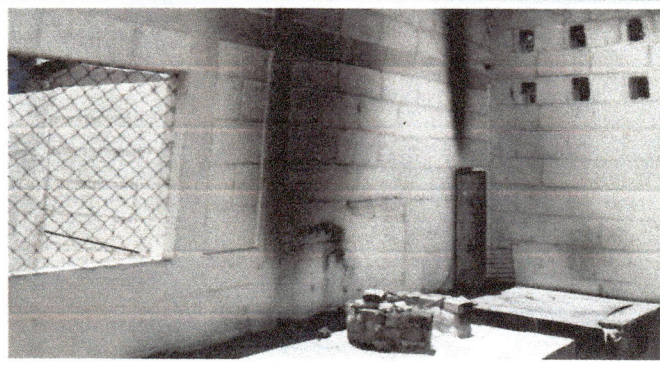

Foto 6: Piso torta de cocina deteriorado

Observación: Si es necesario se pueden agregar hojas adicionales y actualizar el número de hojas.

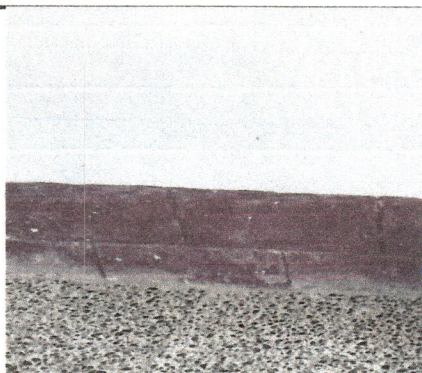
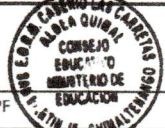
<p><i>Jairo Luis del Pez Bay</i> Firma y sello del Presidente de la OPF</p> 	<p>_____ Firma y Sello Director Centro Educativo Público</p>
---	--