

SITUACIÓN DEFICIENCIAS DETERMINADAS

PREVIO

DURANTE

POSTERIOR

DEPARTAMENTO:	CHIMALTENANGO	MUNICIPIO:	SAN MARTIN JILOTEPEQUE
NOMBRE DEL ESTABLECIMIENTO:	ESCUELA OFICIAL RURAL MIXTA	DIRECCIÓN DEL ESTABLECIMIENTO:	CASERÍO EL JOCOTE, ALDEA PATZAJ
CÓDIGO DEL ESTABLECIMIENTO:	04-03-0203-43	FECHA:	15/5/2024



Foto 1: carencia de pila en el centro educativo, por lo que solo se cuenta con toneles.



Foto 2: Los lavamanos de los sanitarios están en mal estado.

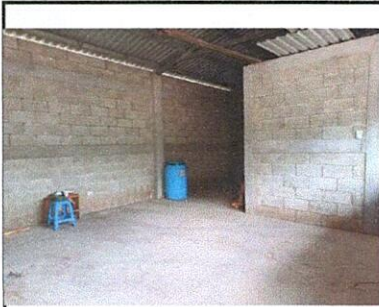

Foto 3: Tubería de los sanitarios en mal estado.

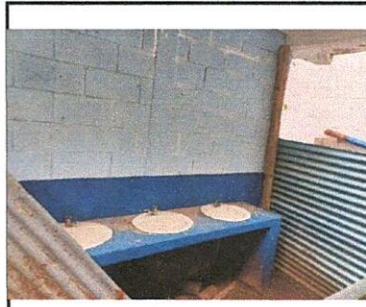

Foto 4: carencia de circulación, afecta en épocas de lluvias, el dolo de la carretera entra en los salones.



Foto 5:

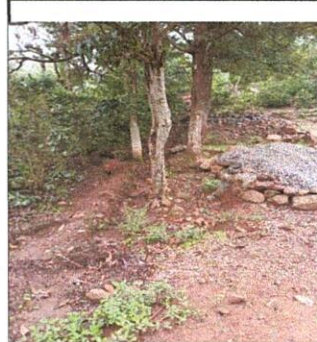

Foto 6:

Observación: Si es necesario se pueden agregar hojas adicionales y actualizar el número de hojas.

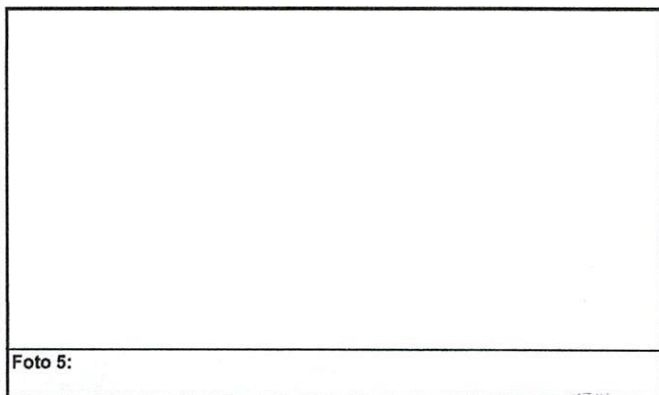
*Gerardo Canón Calán*

Firma y sello del Presidente de la OPF

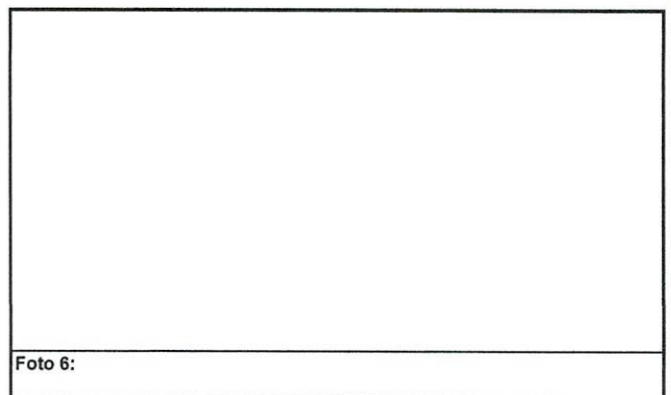

*[Signature]*

Firma y Sello Director Centro Educativo Público

