

SITUACIÓN DEFICIENCIAS DETERMINADAS

PREVIO

DURANTE

POSTERIOR

DEPARTAMENTO:	Chimaltenango	MUNICIPIO:	San Martín Jilotepeque
NOMBRE DEL ESTABLECIMIENTO:	E.O.R.M	DIRECCIÓN DEL ESTABLECIMIENTO:	Caserío Xetnamit, aldea Estancia de San Martín
CÓDIGO DEL ESTABLECIMIENTO:	04-03-0172-43	FECHA:	18 de junio de 2024



Foto 1: Inicio de los trabajos en el muro de contención



Foto 2: Instalacion de balcones, puerta y ventana en los salones indicados



Foto 3: Inicio de la colocación de la tubería en los baños de hombres y mujeres



Foto 4: Inicio de los trabajos de la colocación de ceramica en el corredor y un salón



Foto 5: Inicio de la colocación de la tubería de drenaje

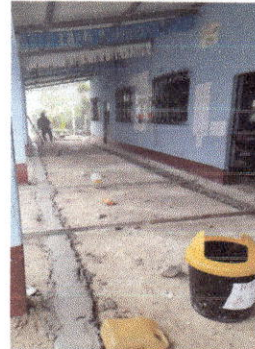

Foto 6: Inicio del mejoramiento de la estufa rural.

Observación: Si es necesario se pueden agregar hojas adicionales y actualizar el número de hojas.

Maria Benicia Ixvel

Firma y sello del Presidente de la OPF

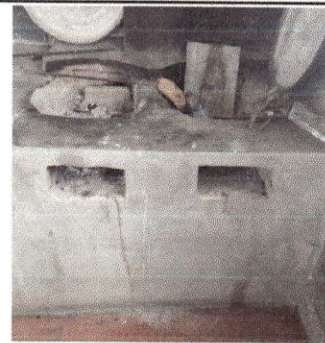

[Assinatura]

Firma y Sello Director Centro Educativo Público

