



Ministerio de Educación
Guatemala

REGISTRO FOTOGRÁFICO PROGRAMA DE MANTENIMIENTO DE EDIFICIOS ESCOLARES PÚBLICOS

PRA-FOR-123
Versión 1

SITUACIÓN DEFICIENCIAS DETERMINADAS

PREVIO

DURANTE

POSTERIOR

DEPARTAMENTO:	Chimaltenango	MUNICIPIO:	San Martín Jilotepeque
NOMBRE DEL ESTABLECIMIENTO:	Escuela Oficial Rural Mixta	DIRECCIÓN DEL ESTABLECIMIENTO:	Aldea Chijocón
CÓDIGO DEL ESTABLECIMIENTO:	04-03-0167-43	FECHA:	10 de Mayo de 2024



Foto1: Instalación de 36 m2. De piso cerámico en área de cocina y corredor. Cambio de chapa de puerta de cocina por deterioro.



Foto 2: Cambio de 20 pies de vidrio de ventana de cocina. E instalación de 2 m2 de balcón

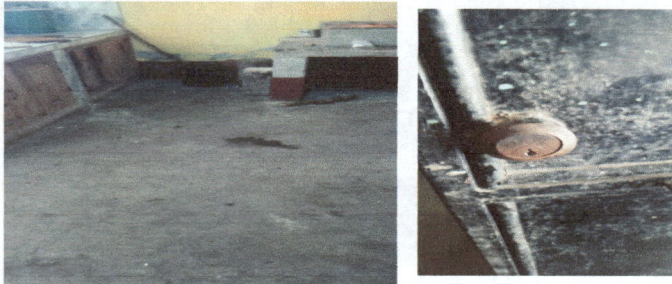

Foto 3: Construcción de 227 m2 de base de concreto de 6 cm para instalación de 227 m2 de piso cerámico en 3 salones de clases y corredor.

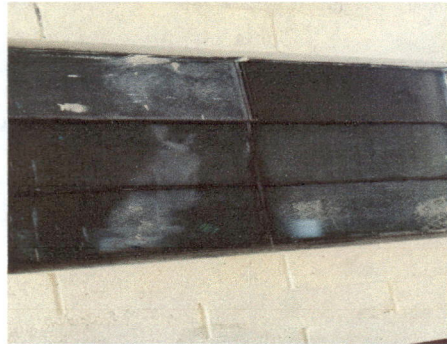

Foto 4: Cambio de 92 piezas de vidrios quebrados de 3 salones de clases, de 1 pie cada uno e instalación de 30 m2 de balcones de 3 salones de clases.



Foto 5: Repello de un muro de circulación de escuela por deterioro de 50 m2. para su protección. Y Pintura para 3 salones de clases, 4 sanitarios y cocina.



Foto 6: Cambio de portón principal del establecimiento por deterioro, de 4.20 m de ancho por 2.20 m de alto.

Observación: Si es necesario se pueden agregar hojas adicionales y actualizar el número de hojas.

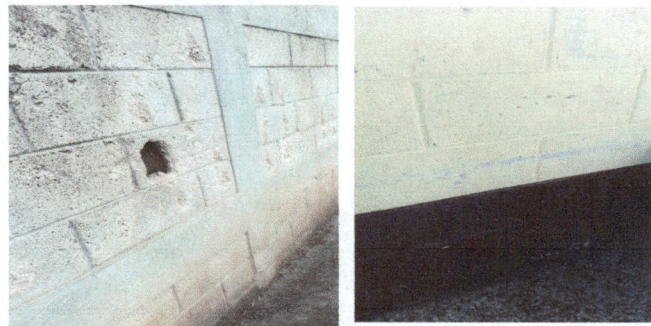
Antonieta Morales Tun

Firma y sello del Presidente de la OPF



[Signature]

Firma y Sello Director Centro Educativo Público

