



Ministerio de Educación  
GUATEMALA

# REGISTRO FOTOGRÁFICO PROGRAMA DE MANTENIMIENTO DE EDIFICIOS ESCOLARES PÚBLICOS

PRA-FOR-123  
Versión 1

SITUACIÓN DEFICIENCIAS DETERMINADAS

PREVIO

DURANTE

POSTERIOR

DEPARTAMENTO:	Chimaltenango	MUNICIPIO:	San Martín Jilotepeque
NOMBRE DEL ESTABLECIMIENTO:	EORM Fidel Atz Popol	DIRECCIÓN DEL ESTABLECIMIENTO:	Aldea Xejuyú
CÓDIGO DEL ESTABLECIMIENTO:	04-03-0164-43	FECHA:	15/08/2024



Foto1: Suministro e instalación de 27 metros de canal de metal calibre 26" con soporte y bajadas de agua



Foto 2: Suministro e instalación de 7 metros de canal de metal calibre 26" con soporte y bajadas de agua



Foto3: Cernido y ensabietado de pared.



Foto 4: Cernido y ensabietado de pared.



Foto 5: SERVICIOS SANITARIOS Y ACCESORIO (Remodelación de Mingitorios)



Foto 6: suministro, fabricación e instalación de ventanas de metal con vidrio transparente de 5mm con medidas de 1.35m x 1.13m para sustitución de ventanas de madera en salones

Observación: Si es necesario se pueden agregar hojas adicionales y actualizar el número de hojas.

*[Handwritten Signature]*

Firma y sello del Presidente del Consejo Educativo de la CPF



*[Handwritten Signature]*

Firma y Sello Director Centro Educativo Público







Ministerio de Educación  
GUATEMALA

# REGISTRO FOTOGRÁFICO PROGRAMA DE MANTENIMIENTO DE EDIFICIOS ESCOLARES PÚBLICOS

PRA-FOR-123  
Versión 1

SITUACIÓN DEFICIENCIAS DETERMINADAS

PREVIO

DURANTE

POSTERIOR

DEPARTAMENTO:	Chimaltenango	MUNICIPIO:	San Martín Jilotepeque
NOMBRE DEL ESTABLECIMIENTO:	EORM Fidel Atz Popol	DIRECCIÓN DEL ESTABLECIMIENTO:	Aldea Xejuyú
CÓDIGO DEL ESTABLECIMIENTO:	04-03-0164-43	FECHA:	15/08/2024



Foto7: suministro, fabricación e instalación ventanas de metal más vidrio transparente de 3mm con medida de 1.46m x 40m para área de cocina



Foto 8: Suministro, fabricación e instalación de balcones de metal con medidas de 1.50m x 1.25m para seguridad en salones

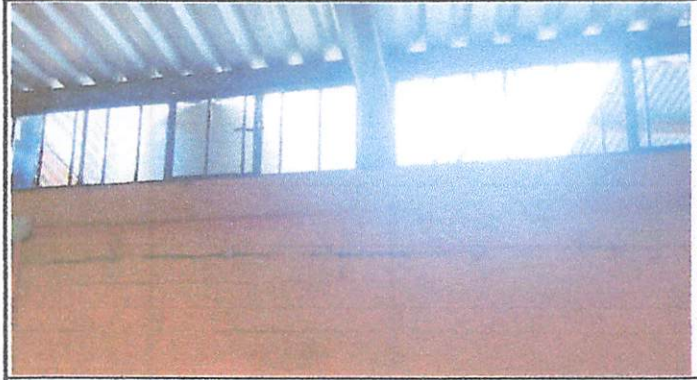

Foto 9: Suministro, fabricación e instalación de balcones de metal corredizos con medidas de 1.60m x 1.13m para seguridad en cocina.



Foto 10: MUROS PERIMETRALES instalación de razor(cerco de alambre de púa) de acero inoxidable rollo de 10 ML



Foto 11: Instalación de depósito de agua Rotoplast de 1100l y accesorios.



Foto 12: Sustitución de piso de cemento liquido x piso cerámico antideslizante

Observación: Si es necesario se pueden agregar hojas adicionales y actualizar el número de hojas.

  
Firma y sello del Presidente de la DPF

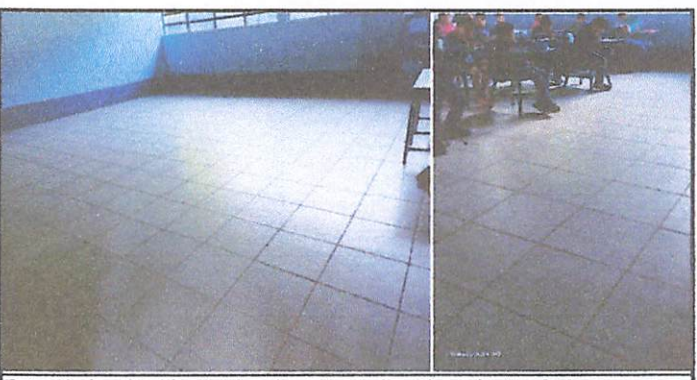
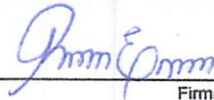

  
Firma y Sello Director Centro Educativo Público







Ministerio de Educación  
GUATEMALA

# REGISTRO FOTOGRÁFICO PROGRAMA DE MANTENIMIENTO DE EDIFICIOS ESCOLARES PÚBLICOS

PRA-FOR-123  
Versión 1

SITUACIÓN DEFICIENCIAS DETERMINADAS

PREVIO

DURANTE

POSTERIOR

DEPARTAMENTO:	Chimaltenango	MUNICIPIO:	San Martín Jilotepeque
NOMBRE DEL ESTABLECIMIENTO:	EORM Fidel Atz Popol	DIRECCIÓN DEL ESTABLECIMIENTO:	Aldea Xejuyú
CÓDIGO DEL ESTABLECIMIENTO:	04-03-0164-43	FECHA:	15/08/2024



Foto 13: Sustitución de piso de torta de concreto x piso cerámico antideslizante + fachaleta en corredor y escenario



Foto 14: Suministro, fabricación e instalación de puertas de metal de dos bandas para gabinete de concreto en cocina







Foto 15: Modificar e instalar 1 puerta de metal en salon.

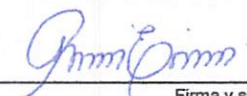

Foto 16: Suministro e instalación de chapa en puerta marca yale para salón

Observación: Si es necesario se pueden agregar hojas adicionales y actualizar el número de hojas.

 Firma y sello del Consejo Educativo de la OPE 	 Firma y Sello Director Centro Educativo Público 
---	--