



Ministerio de Educación
Guatemala

REGISTRO FOTOGRÁFICO PROGRAMA DE MANTENIMIENTO DE EDIFICIOS ESCOLARES PÚBLICOS

PRA-FOR-123
Versión 1

SITUACIÓN DEFICIENCIAS DETERMINADAS

PREVIO

DURANTE

POSTERIOR

DEPARTAMENTO:	Chimaltenango	MUNICIPIO:	San Martín Jilotepeque
NOMBRE DEL ESTABLECIMIENTO:	EORM	DIRECCIÓN DEL ESTABLECIMIENTO:	Caserío Santo Domingo, Aldea Quimal
CÓDIGO DEL ESTABLECIMIENTO:	04-03-0154-43	FECHA:	14/05/2024



Foto 1: Cambio de azulejo en mal estado de lavamanos



Foto 2: Modificación e instalación de 2 mingitorios de porcelana

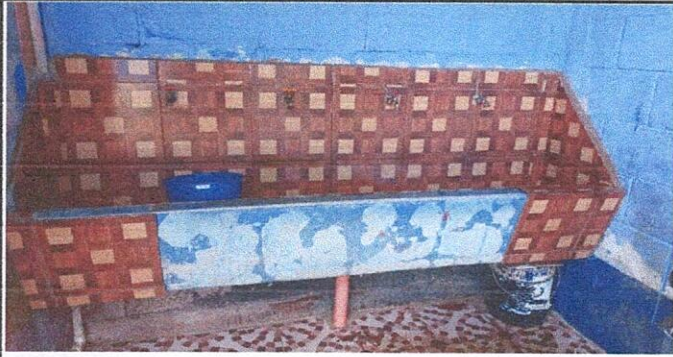

Foto 3: Ampliación de gabinetes y colocación de sus respectivas puertas en los gabinetes

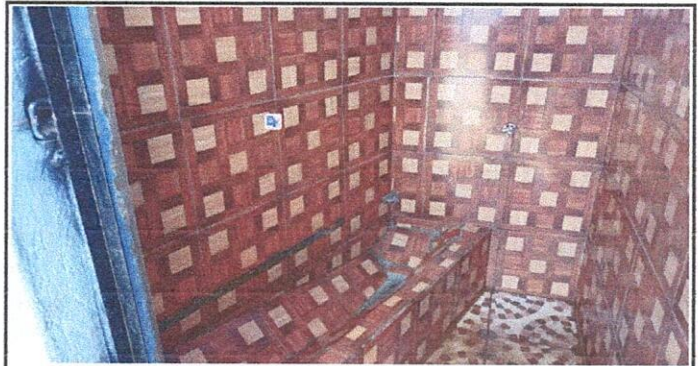

Foto 4: Fabricación e instalación de dos balcones

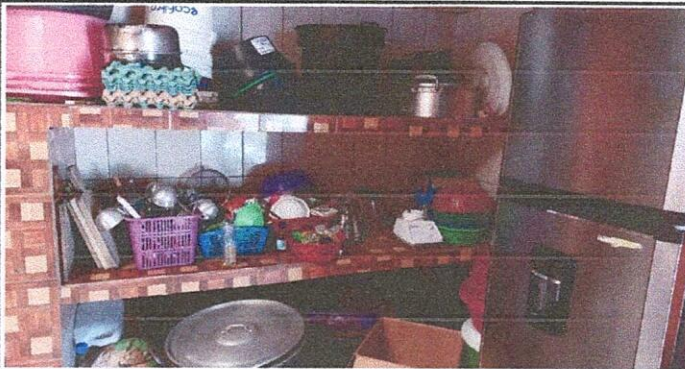

Foto 5: Cambio de puerta de playwood por puerta de metal de cuarto grado



Foto 6: Reparación y cambio de chapas

Observación: Si es necesario se pueden agregar hojas adicionales y actualizar el número de hojas.

Luis Eduardo Estrada Roca

Firma y sello del Presidente de la OPF



Firma y Sello Director Centro Educativo Público



SITUACIÓN DEFICIENCIAS DETERMINADAS

PREVIO

DURANTE

POSTERIOR

DEPARTAMENTO:	Chimaltenango	MUNICIPIO:	San Martín Jilotepeque
NOMBRE DEL ESTABLECIMIENTO:	EORM	DIRECCIÓN DEL ESTABLECIMIENTO:	Caserío Santo Domingo, Aldea Quimal
CÓDIGO DEL ESTABLECIMIENTO:	04-03-0154-43	FECHA:	14/05/2024



Foto1: Cambio de piso de granito por cerámico en el nivel Preprimario



Foto 2: Cambio de los 4 chorros en mal estado

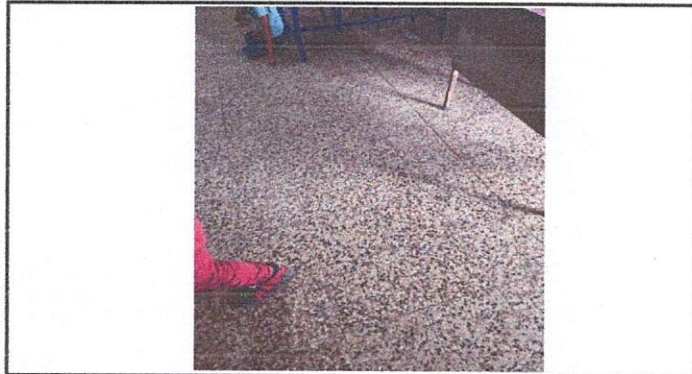

Foto 3: Cambio de piso por cerámica de la dirección

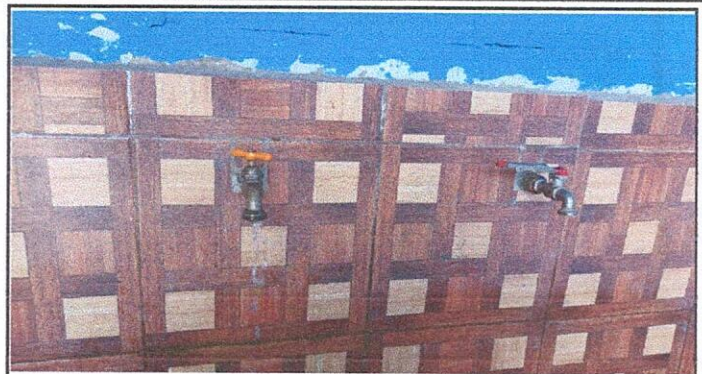

Foto 4: Construcción de Top de concreto



Foto 5: Colocación de piso ceramico en corredor de preprimaria, quinto y sexto



Foto 6: Colocación de piso cerámico enfrente de cocina

Observación: Si es necesario se pueden agregar hojas adicionales y actualizar el número de hojas.

Luis Eduardo Estrada Roca
Firma y sello del Presidente de la OPR

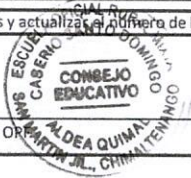

[Signature]
Firma y Sello Director Centro Educativo P...



SITUACIÓN DEFICIENCIAS DETERMINADAS

PREVIO

DURANTE

POSTERIOR

DEPARTAMENTO:	Chimaltenango	MUNICIPIO:	San Martín Jilotepeque
NOMBRE DEL ESTABLECIMIENTO:	EORM	DIRECCIÓN DEL ESTABLECIMIENTO:	Caserío Santo Domingo, Aldea Quimal
CÓDIGO DEL ESTABLECIMIENTO:	04-03-0154-43	FECHA:	14/05/2024



Foto 1: Reparación de pared y pintura enfrente de cancha



Foto 2: Cambio de malla en mal estado al rededor de la cancha

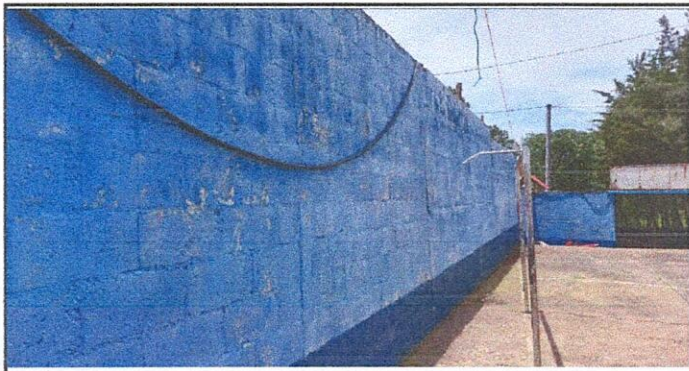

Foto 3: Sustitución de piso ladrillo de color por cerámica en aula de cuarto



Foto 4: Sustitución de piso ladrillo de color por cerámica del aula de primer grado



Foto 5: Sustitución de piso ladrillo de color por cerámica en la aula de segundo y tercero



Foto 6: Sustitución de piso ladrillo de color por cerámica en el corredor de primero, segundo y tercero

Observación: Si es necesario se pueden agregar hojas adicionales y actualizar el número de hojas.

Luis Eduardo Estrada Roca

Firma y sello del Presidente de la Dirección



Firma y Sello Director Centro Educativo Público





**REGISTRO FOTOGRÁFICO
PROGRAMA DE MANTENIMIENTO DE EDIFICIOS ESCOLARES PÚBLICOS**

PRA-FOR-123
Versión 1

Ministerio de Educación
Guatemala

SITUACIÓN DEFICIENCIAS DETERMINADAS

PREVIO

DURANTE

POSTERIOR

DEPARTAMENTO:	Chimaltenango	MUNICIPIO:	San Martín Jilotepeque
NOMBRE DEL ESTABLECIMIENTO:	EORM	DIRECCIÓN DEL ESTABLECIMIENTO:	Caserío Santo Domingo, Aldea Quimal
CÓDIGO DEL ESTABLECIMIENTO:	04-03-0154-43	FECHA:	14/05/2024



Foto1: Cambio de taza sanitaria en mal estado.



Foto 2: Pintura en pared para toda la escuela.

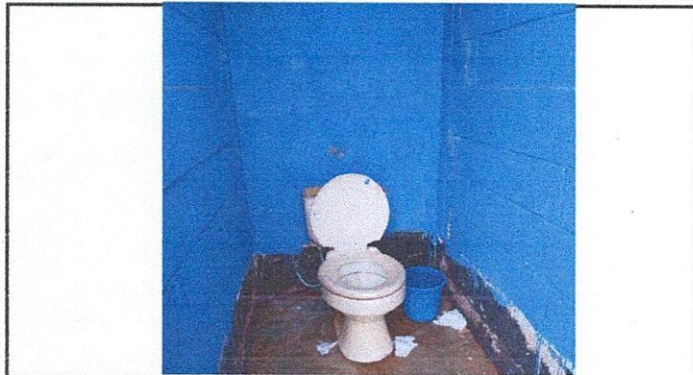

Foto 3:

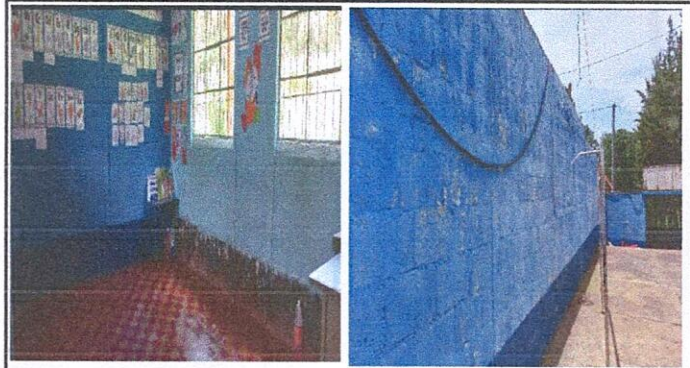

Foto 4:

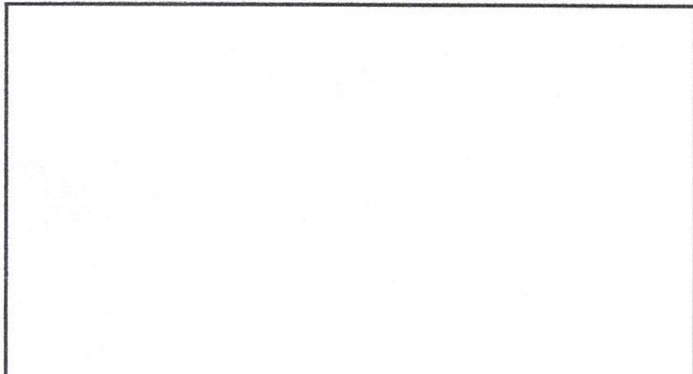

Foto 5:

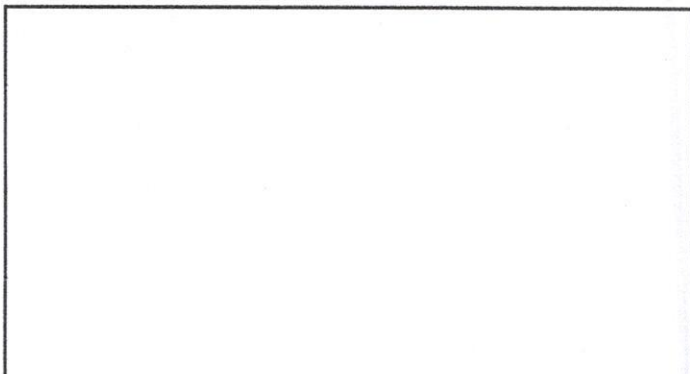

Foto 6:

Observación: Si es necesario se pueden agregar hojas adicionales y actualizar el número de hojas.

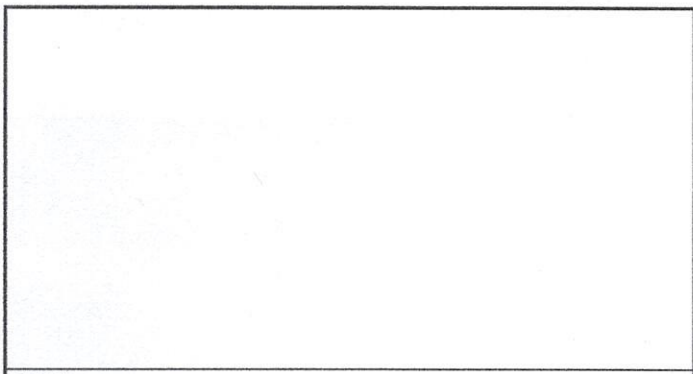
Leis Eduardo Estrada Roca

Firma y sello del Presidente de la OPEM

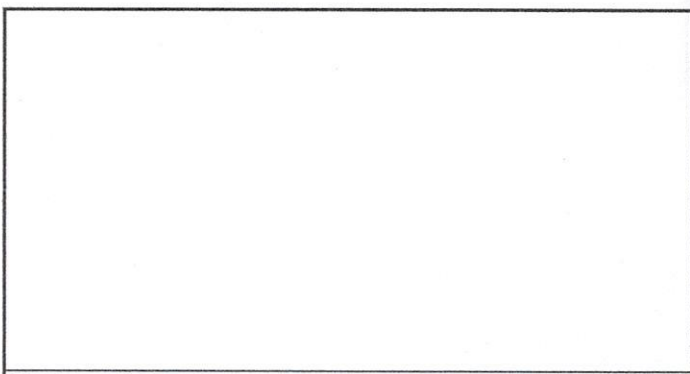

Firma y Sello Director Centro Educativo Público

