



Ministerio de Educación
Guatemala

REGISTRO FOTOGRÁFICO PROGRAMA DE MANTENIMIENTO DE EDIFICIOS ESCOLARES PÚBLICOS

PRA-FOR-123
Versión 1

SITUACIÓN DEFICIENCIAS DETERMINADAS

PREVIO

DURANTE

POSTERIOR

DEPARTAMENTO:	CHIMALTENANGO	MUNICIPIO:	SAN MARTIN JILOTEPEQUE
NOMBRE DEL ESTABLECIMIENTO:	EORM 'MIGUEL ANGEL ALBUREZ PINZON'	DIRECCIÓN DEL ESTABLECIMIENTO:	CASERIO LOS JOMETES ALDEA PATZAJ
CÓDIGO DEL ESTABLECIMIENTO:	04-03-0136-43	FECHA:	19/09/2024



Foto 1: Piso salón 1



Foto 2: Piso salón 2



Foto 3: Piso en cocina



Foto 4: Piso salón 3

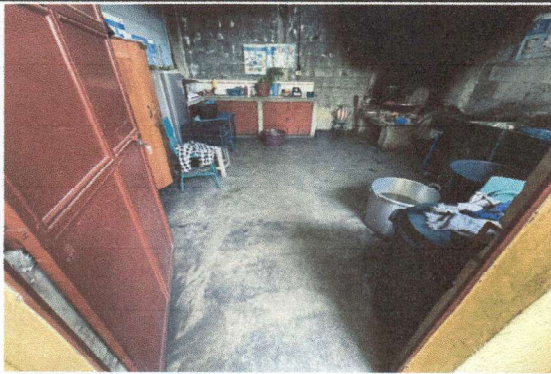

Foto 5: Piso salón 4



Foto 6: Piso salón 5

Observación: Si es necesario se pueden agregar hojas adicionales y actualizar el número de hojas.

Firma y sello del Presidente de la OPE



Firma y Sello Director Centro Educativo Público





**REGISTRO FOTOGRÁFICO
PROGRAMA DE MANTENIMIENTO DE EDIFICIOS ESCOLARES PÚBLICOS**

PRA-FOR-123
Versión 1

Ministerio de Educación
G U A T E M A L A

SITUACIÓN DEFICIENCIAS DETERMINADAS

PREVIO

DURANTE

POSTERIOR

DEPARTAMENTO:	CHIMALTENANGO	MUNICIPIO:	SAN MARTIN JILOTEPEQUE
NOMBRE DEL ESTABLECIMIENTO:	EORM 'MIGUEL ANGEL ALBUREZ PINZON'	DIRECCIÓN DEL ESTABLECIMIENTO:	CASERIO LOS JOMETES ALDEA PATZAJ
CÓDIGO DEL ESTABLECIMIENTO:	04-03-0136-43	FECHA:	19/09/2024



Foto 7: Piso salón 6



Foto 8: Piso pasillo 1 planta alta



Foto 9: Piso pasillo 2 planta baja



Foto 10: Piso escenario

Empty box for additional observations or notes.

Empty box for additional observations or notes.

Observación: Si es necesario se pueden agregar hojas adicionales y actualizar el número de hojas.

[Handwritten Signature]

Firma y sello del Presidente de la OPF



[Handwritten Signature]

Firma y Sello Director Centro Educativo Público

