

SITUACIÓN DEFICIENCIAS DETERMINADAS

PREVIO

DURANTE

POSTERIOR

DEPARTAMENTO:	Chimaltenango	MUNICIPIO:	San Martín Jilotepeque
NOMBRE DEL ESTABLECIMIENTO:	EORM 'DAVID VELA'	DIRECCIÓN DEL ESTABLECIMIENTO:	Aldea Xesuj, San Martín Jilotepeque
CÓDIGO DEL ESTABLECIMIENTO:	04-03-0129-43	FECHA:	14/05/2024



Tomada en la parte de arriba de la terraza de la dirección, donde hay filtración de agua



Tomada en la parte de arriba de la terraza de los tres salones en donde ocurre filtración de agua

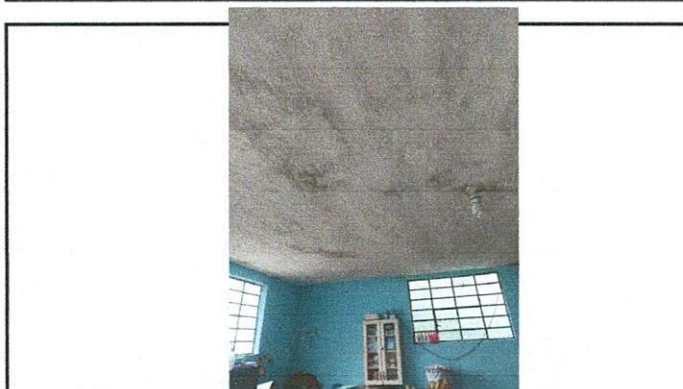

Filtración de agua en terraza, se necesita impermeabilizar.



Area para ampliación de cocina y mejoramiento de pila.

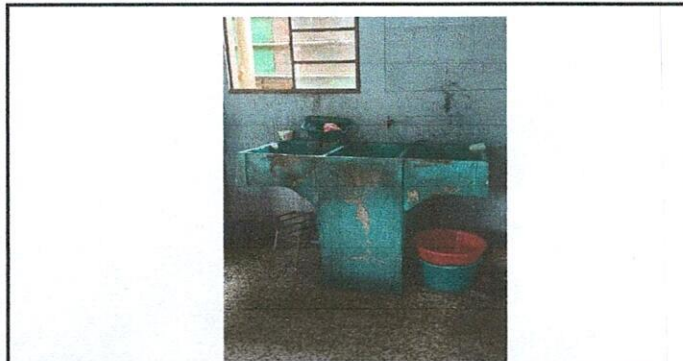

Pila deteriorada que se encuentra en uso dentro de la cocina

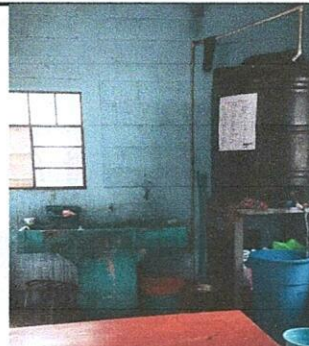

Actualmente la cocina es reducida, por la cantidad para los niños que se cocina, el espacio actualmente es muy reducido.

Observación: Si es necesario se pueden agregar hojas adicionales y actualizar el número de hojas.

Firma y sello del Presidente de la OPF



Firma y Sello Director Centro Educativo Público

