



Ministerio de Educación
G U A T E M A L A

REGISTRO FOTOGRÁFICO PROGRAMA DE MANTENIMIENTO DE EDIFICIOS ESCOLARES PÚBLICOS

PRA-FOR-123
Versión 1

SITUACIÓN DEFICIENCIAS DETERMINADAS

PREVIO

DURANTE

POSTERIOR

DEPARTAMENTO:	Chimaltenango	MUNICIPIO:	San Martín Jilotepeque
NOMBRE DEL ESTABLECIMIENTO:	EORM	DIRECCIÓN DEL ESTABLECIMIENTO:	Caserío Chisunuc Aldea Estancia de la Virgen
CÓDIGO DEL ESTABLECIMIENTO:	04-03-0092-43	FECHA:	13/05/2024



Foto 1: Construcción pollo chimenea de tubo concreto de 4 medidas 140 largo x 90 ancho x 85 alto con plancha y azulejo



Foto 2: Construcción de Gabinete de concreto mas azulejo exterior de dos espacios 2.50 x 60 de fondo x 85 de alto.



Foto 3: Instalación de una pila, más instalación de agua y salida de drenaje.

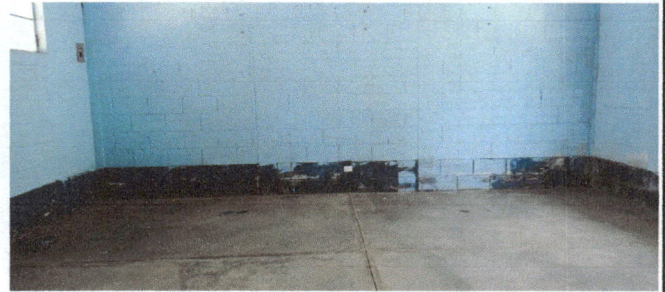

Foto 4: Abertura de pared para ventana de 1 x 80 cms.

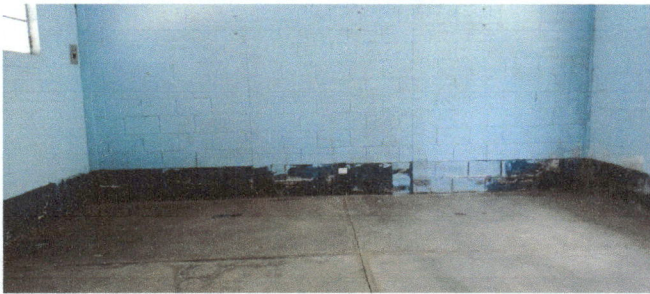

Foto 5: Cambio de vidrio de ventana



Foto 6: Mantenimiento y pintura a ventanas existentes

Observación: Si es necesario se pueden agregar hojas adicionales y actualizar el número de hojas.

Maria Laura Samub Tay

Firma y sello del Presidente del Consejo Educativo



[Signature]

Firma y Sello Director Centro Educativo





**REGISTRO FOTOGRÁFICO
PROGRAMA DE MANTENIMIENTO DE EDIFICIOS ESCOLARES PÚBLICOS**

PRA-FOR-123
Versión 1

Ministerio de Educación
Guatemala

SITUACIÓN DEFICIENCIAS DETERMINADAS

PREVIO

DURANTE

POSTERIOR

DEPARTAMENTO:	Chimaltenango	MUNICIPIO:	San Martín Jilotepeque
NOMBRE DEL ESTABLECIMIENTO:	EORM	DIRECCIÓN DEL ESTABLECIMIENTO:	Caserío Chisunuc Aldea Estancia de la Virgen
CÓDIGO DEL ESTABLECIMIENTO:	04-03-0092-43	FECHA:	13/05/2024



Foto 1: Corredizos 80x80 ventanales existentes.



Foto 2: Trabajo y elaboración de balcones de 145x140 hierro entorchado y pintura



Foto 3: Pintar área de cocina salón.

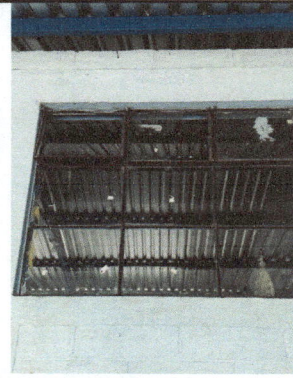

Foto 4: Colocación de piso 43x43.



Foto 5: Resanar para nivelar torta existente en un aula 1.

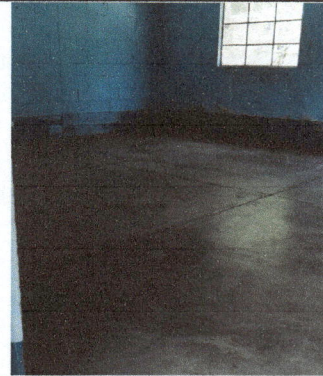

Foto 6: Resanar para nivelar torta existente en aula 2.

Observación: Si es necesario se pueden agregar hojas adicionales y actualizar el número de hojas.

maria laura subuc Tay

Firma y sello del Presidente de Consejo Educativo



[Signature]

Firma y Sello Director Centro Educativo Público





**REGISTRO FOTOGRÁFICO
PROGRAMA DE MANTENIMIENTO DE EDIFICIOS ESCOLARES PÚBLICOS**

PRA-FOR-123
Versión 1

Ministerio de Educación
G U A T E M A L A

SITUACIÓN DEFICIENCIAS DETERMINADAS

PREVIO

DURANTE

POSTERIOR

DEPARTAMENTO:	Chimaltenango	MUNICIPIO:	San Martín Jilotepeque
NOMBRE DEL ESTABLECIMIENTO:	EORM	DIRECCIÓN DEL ESTABLECIMIENTO:	Caserío Chisunuc Aldea Estancia de la Virgen
CÓDIGO DEL ESTABLECIMIENTO:	04-03-0092-43	FECHA:	13/05/2024



Foto 1: Remodelación a porton existente con lámina de perfil más pintura en la mitad parte de abajo.



Foto 2: Romper torta e instalación de tubería salida de agua en la entrada de la escuela.



Foto 3:



Foto 4:

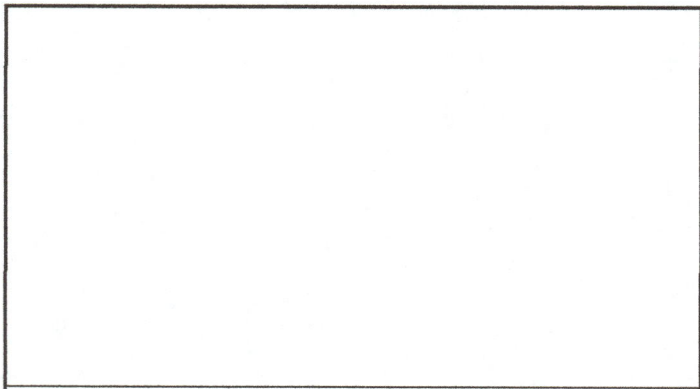

Foto 5:

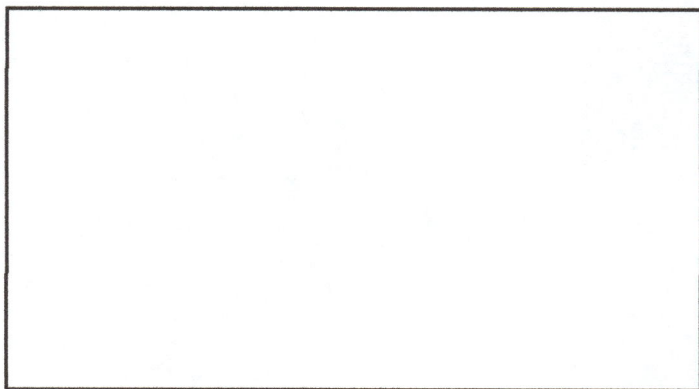

Foto 6:

Observación: Si es necesario se pueden agregar hojas adicionales y actualizar el número de hojas.

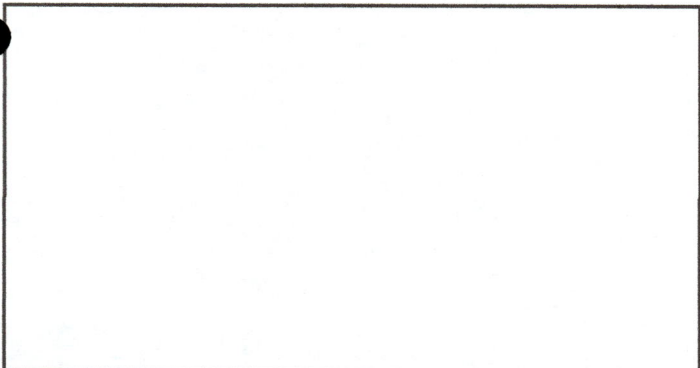
maría laura serral
Firma y sello del Presidente de la OPE

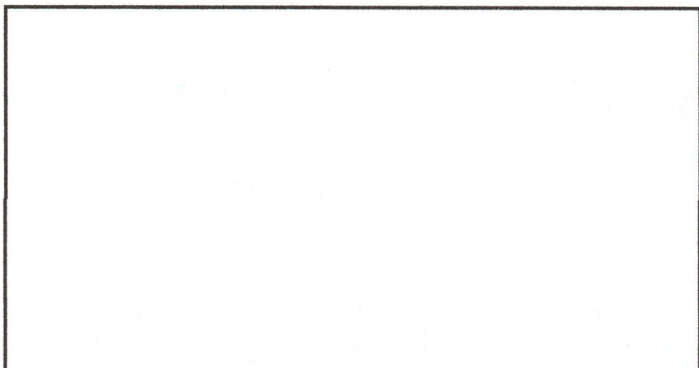

[Signature]
Firma y Sello Director Centro Educativo Público

