



Ministerio de Educación
Guatemala

REGISTRO FOTOGRÁFICO PROGRAMA DE MANTENIMIENTO DE EDIFICIOS ESCOLARES PÚBLICOS

PRA-FOR
Vers

SITUACIÓN DEFICIENCIAS DETERMINADAS

PREVIO

DURANTE

POSTERIOR

DEPARTAMENTO:	CHIMALTENANGO	MUNICIPIO:	SAN MARTIN JILOTEPEQUE
NOMBRE DEL ESTABLECIMIENTO:	EORM	DIRECCIÓN DEL ESTABLECIMIENTO:	PARAJE VALLE DE ORO, ALDEA CHIJOCON
CÓDIGO DEL ESTABLECIMIENTO:	04-03-0074-43	FECHA:	01/10/2024



Foto 1: Piso de cocina



Foto 2: Altura de cocina



Foto 3: Cambio de techo. Cocina



Foto 4: 1 plancha de 3 hornillas



Foto 5: 2 ventanas... Modificaciones



Foto 6: Sustitución de canales.... General

Observación: Si es necesario se pueden agregar hojas adicionales y actualizar el número de hojas.

Firma y sello del Presidente de la OPR



Firma y Sello Director Centro Educativo Público





**REGISTRO FOTOGRÁFICO
PROGRAMA DE MANTENIMIENTO DE EDIFICIOS ESCOLARES PÚBLICOS**

PRA-FOR
Vers

Ministerio de Educación
G U A T E M A L A

SITUACIÓN DEFICIENCIAS DETERMINADAS

PREVIO

DURANTE

POSTERIOR

DEPARTAMENTO:	CHIMALTENANGO	MUNICIPIO:	SAN MARTIN JILOTEPEQUE
NOMBRE DEL ESTABLECIMIENTO:	EORM	DIRECCIÓN DEL ESTABLECIMIENTO:	PARAJE VALLE DE ORO, ALDEA CHIJOCON
CÓDIGO DEL ESTABLECIMIENTO:	04-03-0074-43	FECHA:	01/10/2024



Foto 7: Cambio de cables.



Foto 8: Techo de aulas.



Foto 9: 1 fiipon

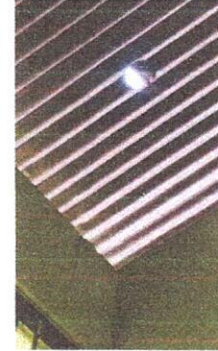

Foto 10: 1 portón- entrada

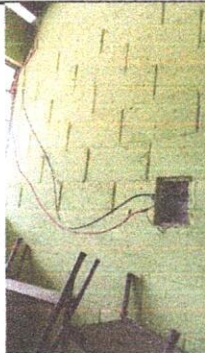

Foto 11: 11 plafoneras

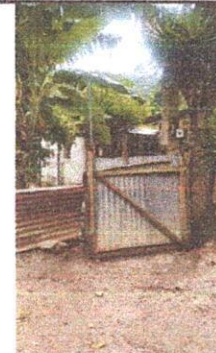

Foto 12: Sustitución de bombillas

Observación: Si es necesario se pueden agregar hojas adicionales y actualizar el número de hojas.

Firma y sello del Presidente de la OPR



Firma y Sello Director Centro Educativo Público





Ministerio de Educación
GUATEMALA

REGISTRO FOTOGRÁFICO PROGRAMA DE MANTENIMIENTO DE EDIFICIOS ESCOLARES PÚBLICOS

PRA-FOR
Vers

SITUACIÓN DEFICIENCIAS DETERMINADAS

PREVIO

DURANTE

POSTERIOR

DEPARTAMENTO:	CHIMALTENANGO	MUNICIPIO:	SAN MARTIN JILOTEPEQUE
NOMBRE DEL ESTABLECIMIENTO:	EORM	DIRECCIÓN DEL ESTABLECIMIENTO:	PARAJE VALLE DE ORO, ALDEA CHIJCÓN
CÓDIGO DEL ESTABLECIMIENTO:	04-03-0074-43	FECHA:	01/10/2024



Foto 13: Toma corrientes dobles



Foto 14: 6 apagadores



Foto 15:

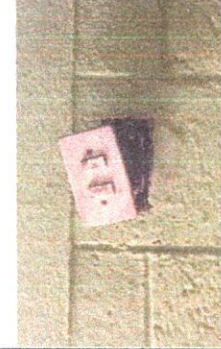

Foto 16:



Foto 17:



Foto 18:

Observación: Si es necesario se pueden agregar hojas adicionales y actualizar el número de hojas.

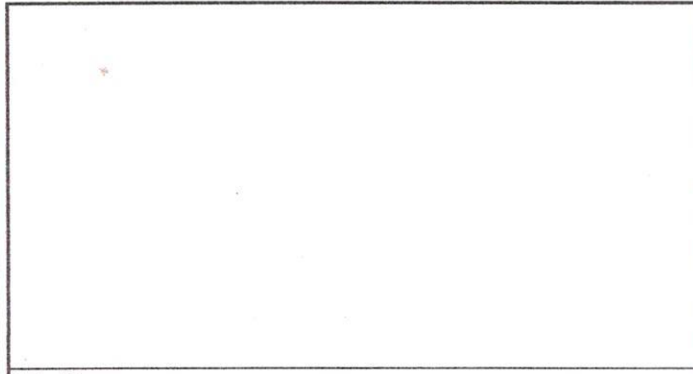
Firma y sello del Presidente de la

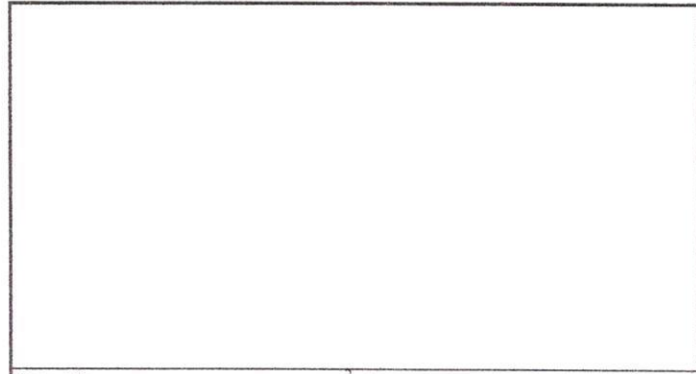

Firma y Sello Director Centro Educativo Público

