



Ministerio de Educación
Guatemala

REGISTRO FOTOGRÁFICO PROGRAMA DE MANTENIMIENTO DE EDIFICIOS ESCOLARES PÚBLICOS

PRA-FOR-123
Versión 1

SITUACIÓN DEFICIENCIAS DETERMINADAS

PREVIO

DURANTE

POSTERIOR

DEPARTAMENTO:	Chimaltenango	MUNICIPIO:	San Martín Jilotepeque
NOMBRE DEL ESTABLECIMIENTO:	EORM	DIRECCIÓN DEL ESTABLECIMIENTO:	Caserío San Antonio Aldea Choatalun
CÓDIGO DEL ESTABLECIMIENTO:	04-03-0072-43	FECHA:	4/10/2024



Foto1: Finalizo la ampliacion de la cocina con su construccion de tres paredes, repello ventanas con vidrios, construccion de mesa comedor, puertas pintadas y fundicion de banqueta alrededor de la cocina.



Foto 2 Esta es la estructura de sopote de metal de 6x2 que pue instalado para sostener el techo de la cocina.

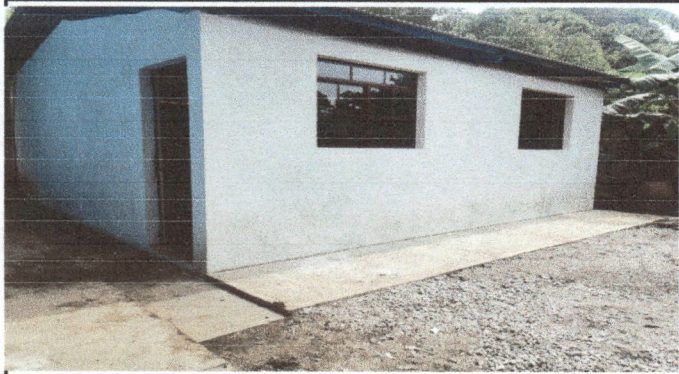

Foto 3: Asi quedo la puerta de la cocina ya finalizada

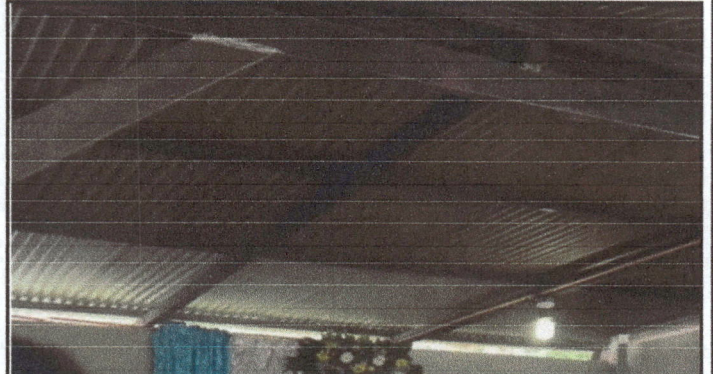

Foto 4: Asi quedo instalada y finalizado las ventanas de la cocina.

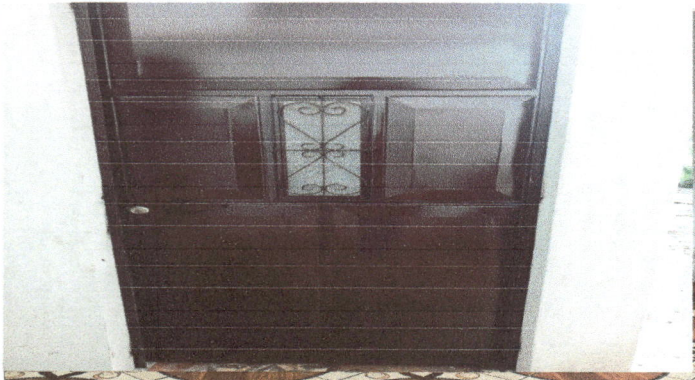

Foto 5: Asi quedo instalado y finalizado el piso ceramico dentro de la cocina.



Foto 6: Asi quedo la pintada de las paredes de la escuela y asi finalizo.

Observación: Si es necesario se pueden agregar hojas adicionales y actualizar el número de hojas.

Ana Maritza Vargas Camey
Firma y sello del Presidente de la OPF



Luis Ebadio Estrada Chocoj
Firma y Sello Director Centro Educativo Público





**REGISTRO FOTOGRÁFICO
PROGRAMA DE MANTENIMIENTO DE EDIFICIOS ESCOLARES PÚBLICOS**

PRA-FOR-123
Versión 1

Ministerio de Educación
Guatemala

SITUACIÓN DEFICIENCIAS DETERMINADAS

PREVIO

DURANTE

POSTERIOR

DEPARTAMENTO:	Chimaltenango	MUNICIPIO:	San Martin Jilotepeque
NOMBRE DEL ESTABLECIMIENTO:	EORM	DIRECCIÓN DEL ESTABLECIMIENTO:	Caserío San Antonio Aldea Choatalun
CÓDIGO DEL ESTABLECIMIENTO:	04-03-0072-43	FECHA:	4/10/2024



Foto1: Asi quedo los servicios sanitarios con el piso ceramico



Foto 2: Asi quedo instalado el chorro o llave del mingitorio



Foto 3: asi quedo enterrado los tubos pvc del agua hacia la cocina

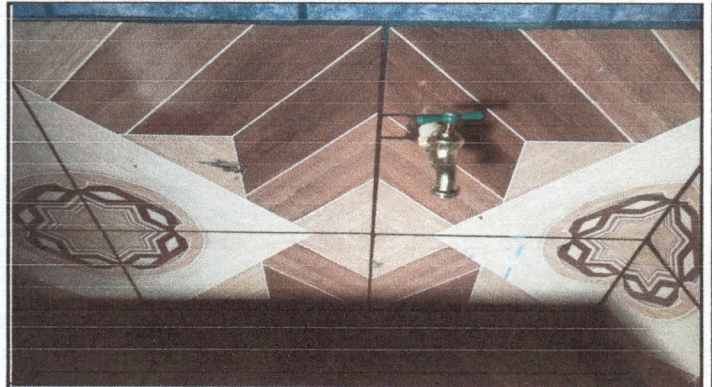

Foto 4: Esta es la estructura de sopote de metal de 6x2 que pue instalado para sostener el techo de la cocina.



Foto 5: si quedo el interruptor de la energia electrica en la cocina



Foto 6: Asi quedo la inastalación de la energia en la cocina

Observación: Si es necesario se pueden agregar hojas adicionales y actualizar el número de hojas.

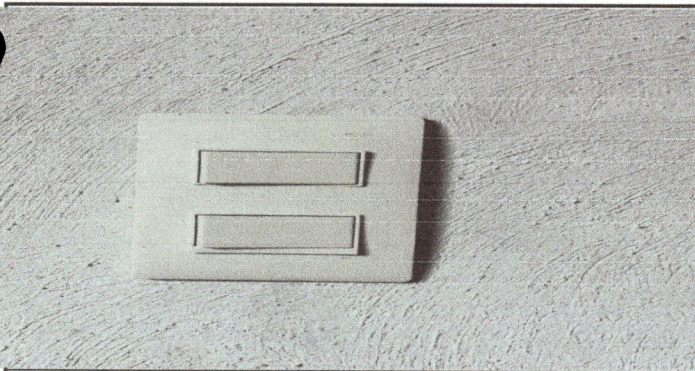
Ana Maritza Vargas Camey de López
Firma y sello del Presidente de la OPF

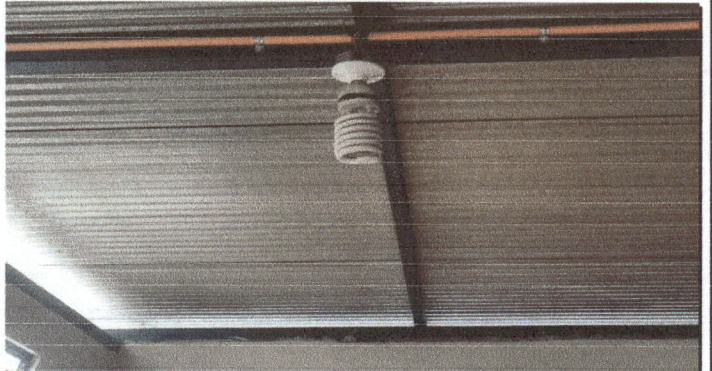
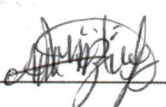
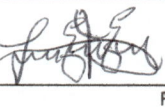

Luis Ebodlo Estrada Chocoj
Firma y Sello Director Centro Educativo Público





Ministerio de Educación
Guatemala

REGISTRO FOTOGRÁFICO PROGRAMA DE MANTENIMIENTO DE EDIFICIOS ESCOLARES PÚBLICOS

PRA-FOR-123
Versión 1

SITUACIÓN DEFICIENCIAS DETERMINADAS

PREVIO

DURANTE

POSTERIOR

DEPARTAMENTO:	CHIMALTENANGO	MUNICIPIO:	SAN MARTIN JILOTEPEQUE
NOMBRE DEL ESTABLECIMIENTO:	EORM	DIRECCIÓN DEL ESTABLECIMIENTO:	CASERÍO SAN ANTONIO ALDEA CHOATALUN
CÓDIGO DEL ESTABLECIMIENTO:	04-03-0072-43	FECHA:	14/05/2024



Foto1: Finalizado la construccion de base e instalacion del tinaco con sus accesorios.



Foto 2: Finalizo la construccion de mesa comedor en la cocina.

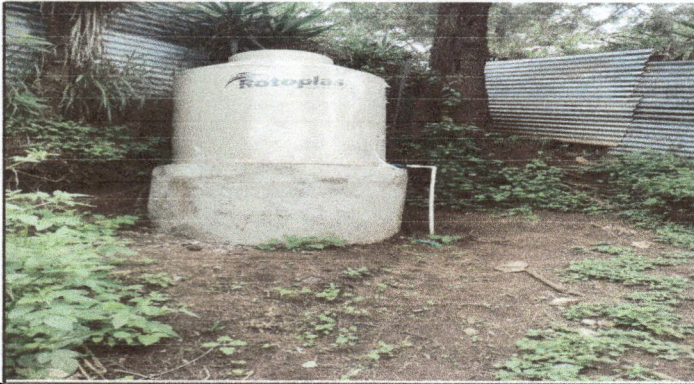

Foto 3:

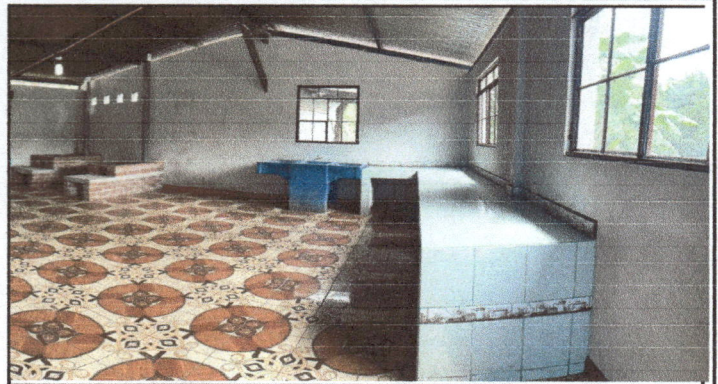

Foto 4:

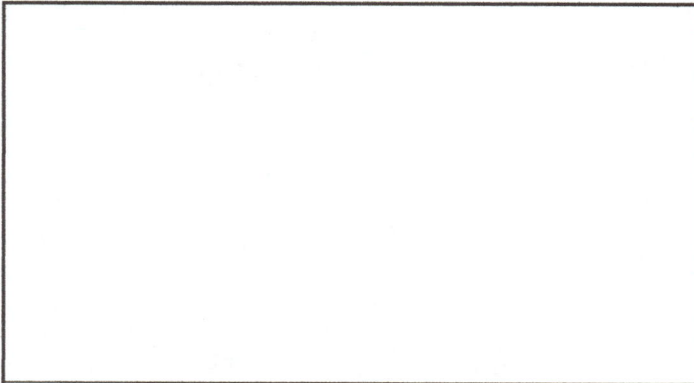

Foto 5:



Foto 6:

Observación: Si es necesario se pueden agregar hojas adicionales y actualizar el archivo de las hojas.

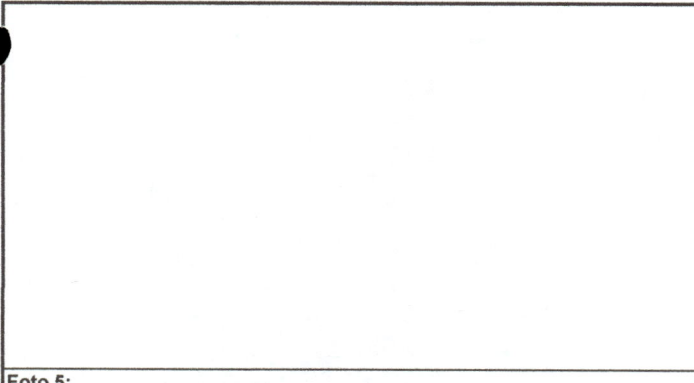
 Ana Maritza Vargas Camey de López
 Firma y sello del Presidente de la OPF

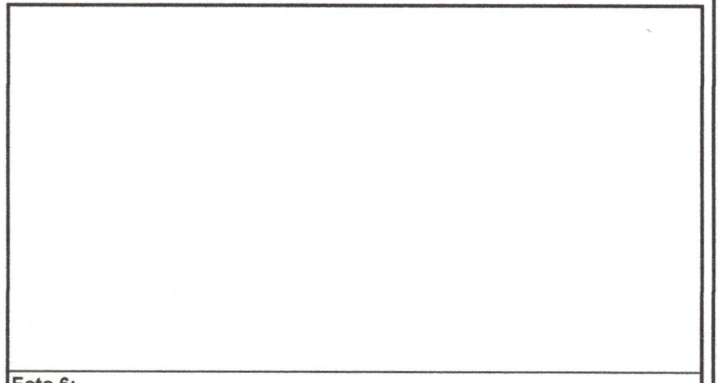
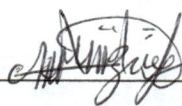
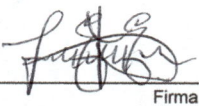

 Luis Ebodio Estrada Chocoj
 Firma y Sello Director Centro Educativo Público

