



Ministerio de Educación
Guatemala

REGISTRO FOTOGRÁFICO PROGRAMA DE MANTENIMIENTO DE EDIFICIOS ESCOLARES PÚBLICOS

PRA-FOR-123
Versión 1

SITUACIÓN DEFICIENCIAS DETERMINADAS

PREVIO

DURANTE

POSTERIOR

DEPARTAMENTO:	Chimaltenango	MUNICIPIO:	San Martin Jilotepeque
NOMBRE DEL ESTABLECIMIENTO:	EORM	DIRECCIÓN DEL ESTABLECIMIENTO:	Caserío San Antonio Aldea Choatalun
CÓDIGO DEL ESTABLECIMIENTO:	04-03-0072-43	FECHA:	11/092024



Foto1: Ampliar, remodelar levantado de paredes y unirlos con cada columnas ya existentes y demoler la pared del centro de la cocina



Foto 2: Colocacion de tuvo de 6x2 para sostener el techo de la cocina.



Foto 3: puerta de la cocina en proceso de mantenimiento.



Foto 4: construccion de las ventanas de la cocina



Foto 5: demoliendo el pizo torta para la implementacion de piso ceramico.



Foto 6: asi fue como se pintaba la escuela

Observación: Si es necesario se pueden agregar hojas adicionales y actualizar el número de hojas.

Ana Maritza Vargas Camey de López
Firma y sello del Presidente de la OPF



Luis Ebodio Estrada Chocoj
Firma y Sello Director Centro Educativo Público





Ministerio de Educación
Guatemala

REGISTRO FOTOGRÁFICO PROGRAMA DE MANTENIMIENTO DE EDIFICIOS ESCOLARES PÚBLICOS

PRA-FOR-123
Versión 1

SITUACIÓN DEFICIENCIAS DETERMINADAS

PREVIO

DURANTE

POSTERIOR

DEPARTAMENTO:	Chimaltenango	MUNICIPIO:	San Martin Jilotepeque
NOMBRE DEL ESTABLECIMIENTO:	EORM	DIRECCIÓN DEL ESTABLECIMIENTO:	Caserío San Antonio Aldea Choatalun
CÓDIGO DEL ESTABLECIMIENTO:	04-03-0072-43	FECHA:	22/09/2024



Foto 1: En proceso la sustitucion de piso ceramica en los servicios sanitarios.



Foto 2: asi quedo instalado la llave o chorro en el mingitorio

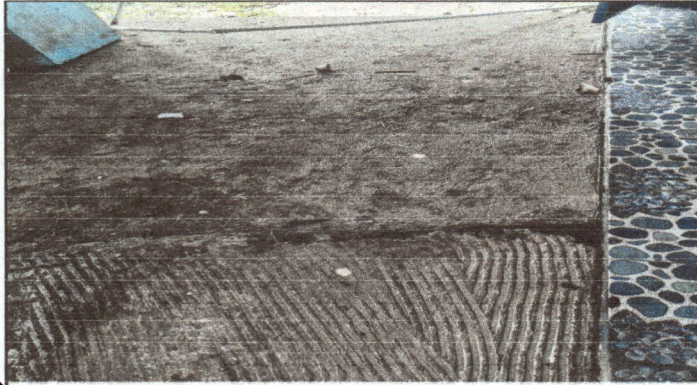

Foto 3: En proceso la instalacion de la tubería Pvc línea principal de agua hacia la cocina.

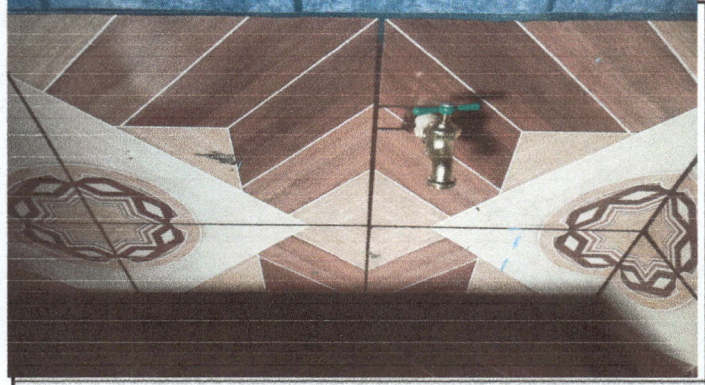

Foto 4: asi esta el proceso de sustitucion de azulejo



Foto 5: En proceso de instalacion de interruptor de la energia en la cocina

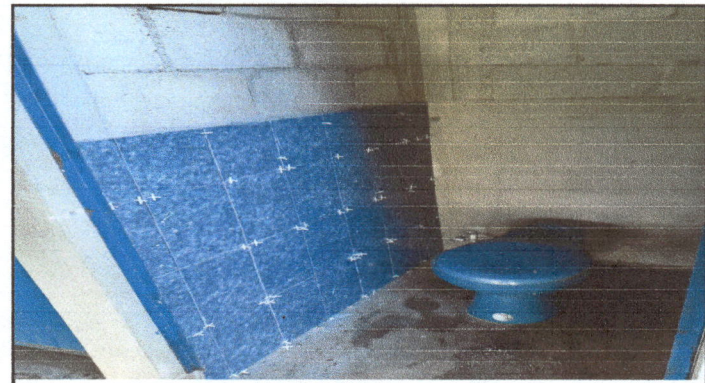

Foto 6: Asi esta quedando la instalacion de la energia en la cocina

Observación: Si es necesario se pueden agregar hojas adicionales y actualizar el documento.

Ana Maritza Vargas Camey de López
Firma y sello del Presidente de la OPF

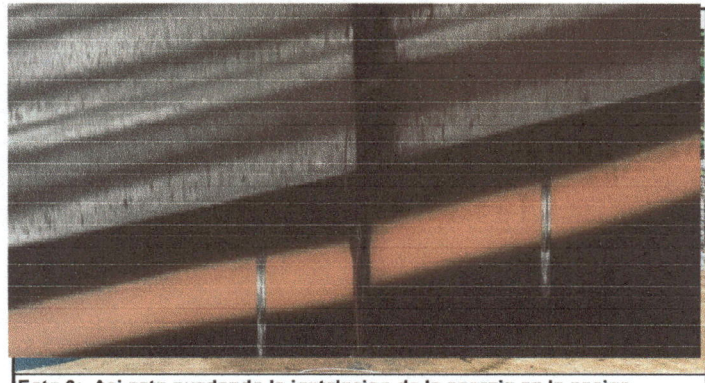

Luis Eboodio Estrada Chocoj
Firma y Sello Director Centro Educativo Público





**REGISTRO FOTOGRÁFICO
PROGRAMA DE MANTENIMIENTO DE EDIFICIOS ESCOLARES PÚBLICOS**

PRA-FOR-123
Versión 1

Ministerio de Educación
Guatemala

SITUACIÓN DEFICIENCIAS DETERMINADAS

PREVIO

DURANTE

POSTERIOR

DEPARTAMENTO:	CHIMALTENANGO	MUNICIPIO:	SAN MARTIN JILOTEPEQUE
NOMBRE DEL ESTABLECIMIENTO:	EORM	DIRECCIÓN DEL ESTABLECIMIENTO:	CASERÍO SAN ANTONIO ALDEA CHOATALUN
CÓDIGO DEL ESTABLECIMIENTO:	04-03-0072-43	FECHA:	14/05/2024



Foto 1: En proceso de construcción la base del tinaco



Foto 2: En proceso de construcción mesa de comedor en la cocina.

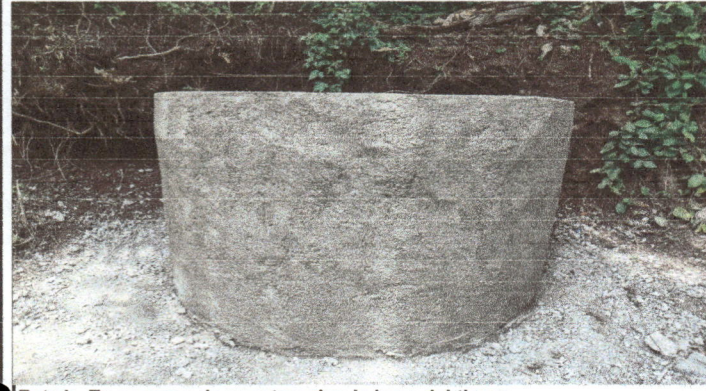

Foto 3:



Foto 4:

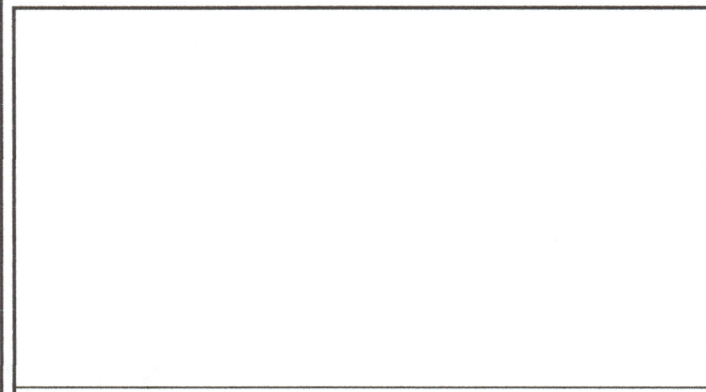

Foto 5:



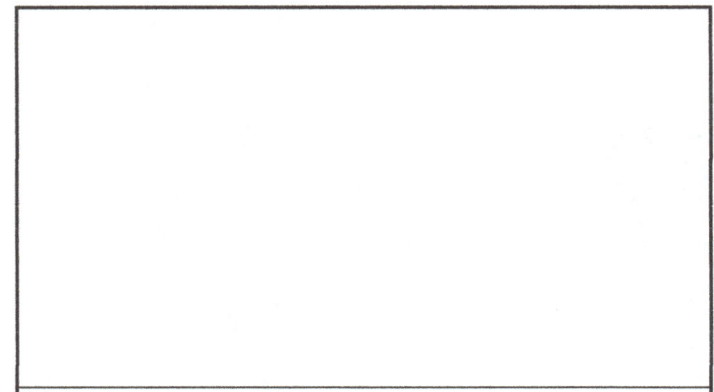

Foto 6:

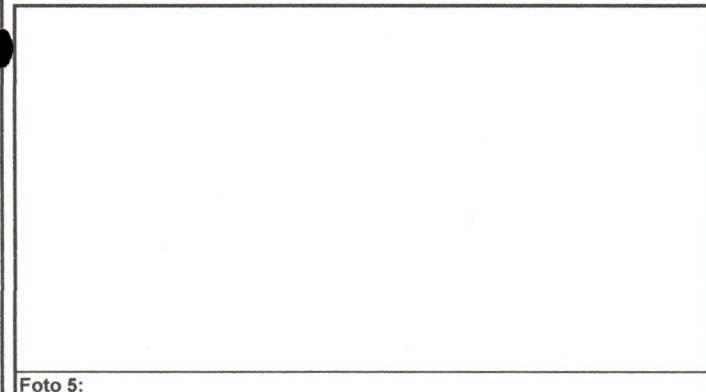
Observación: Si es necesario se pueden agregar hojas adicionales y actualizar el número de hojas.

Ana Maritza Vargas Camey de López
Firma y sello del Presidente de la OPF

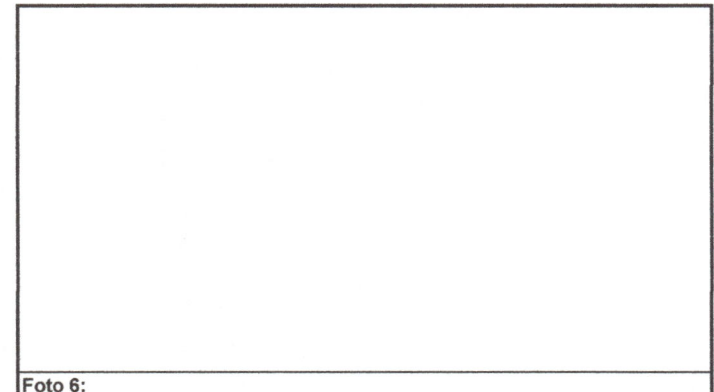

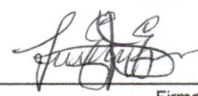
Luis Ebodio Estrada Chocoj
Firma y Sello Director Centro Educativo Público

