

SITUACIÓN DEFICIENCIAS DETERMINADAS

PREVIO

DURANTE

POSTERIOR

DEPARTAMENTO:	Chimaltneango	MUNICIPIO:	San Martín Jilotepeque
NOMBRE DEL ESTABLECIMIENTO:	EORM	DIRECCIÓN DEL ESTABLECIMIENTO:	Caserío Concepción, Aldea Las Escobas.
CÓDIGO DEL ESTABLECIMIENTO:	04-03-0063-43	FECHA:	13/05/2024



FOTO1: Colocar balcones de estructura a las ventanas por seguridad a que personas entren, como que se quiebren los vidrios por los pelotasos.



FOTO 2: Cambiar los vidrios que estan quebrados y darle el mantenimiento a las ventanas pintando la estructura.

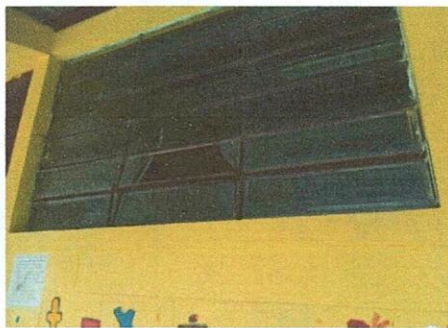

FOTO 3: sustituir 112 mts.2 de piso a ceramica, ya que este esta en malas condiciones.



FOTO 4: cambiar 6 sanitarios con sus accesorios, pues los actuales estan en malas condiciones, con su lavamanos de cemento.



FOTO 5: sustituir la puerta de ingreso de la escuela por una con estructura de metal.



FOTO 6: Darle mantenimiento a las 6 puertas de los servicios sanitarios, con pintura y colocar candado a cada una, quedand seguras para que no los usen en las actividades abiertas que puedan haber dentro de la

Observación: Si es necesario se pueden agregar hojas adicionales y actualizar el número de hojas.

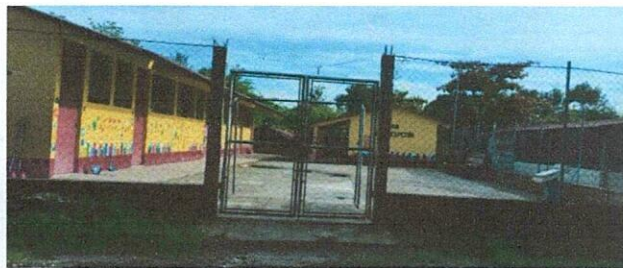
Maria Hortencia Obitay Plata  
Firma y sello del Presidente de la OPF



*[Handwritten Signature]*

Firma y Sello Director Centro Educativo Público



SITUACIÓN DEFICIENCIAS DETERMINADAS

PREVIO

DURANTE

POSTERIOR

DEPARTAMENTO:	Chimalteango	MUNICIPIO:	San Martín Jilotepeque
NOMBRE DEL ESTABLECIMIENTO:	EORM	DIRECCIÓN DEL ESTABLECIMIENTO:	Caserío Concepción, Aldea Las Escobas.
CÓDIGO DEL ESTABLECIMIENTO:	04-03-0063-43	FECHA:	13/05/2024



FOTO 1: Sustrucción de plancha y mantenimiento del poyo



FOTO 2: Mantenimiento de las paredes de la cocina, pintandolas



FOTO 3: Mejorar la iluminación de la cocina, colocando blocks de vidrios

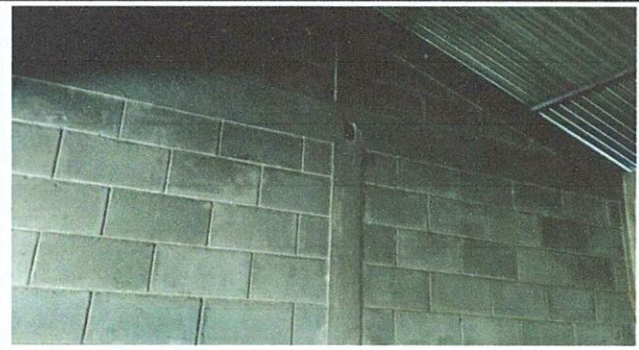

FOTO 4: Sustrucción de tomacorriente

Observación: Si es necesario se pueden agregar hojas adicionales y actualizar el número de fotos.

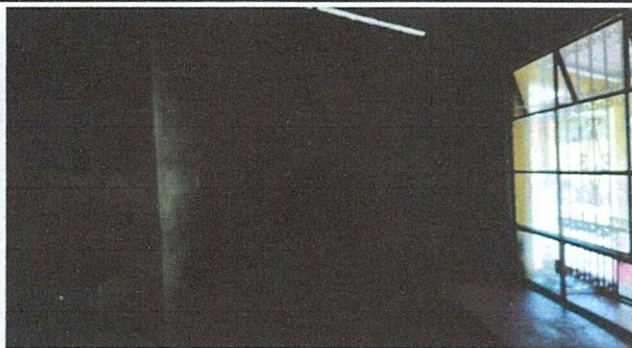
Maria Hortencia Chitay Platt

Firma y sello del Presidente de la OPF



Emmmy

Firma y Sello Director Centro Educativo Público

