

SITUACIÓN DEFICIENCIAS DETERMINADAS

DURANTE  X

DEPARTAMENTO:	<b>Chimaltenango</b>	MUNICIPIO:	<b>San Martín Jilotepeque</b>
NOMBRE DEL ESTABLECIMIENTO:	<b>Escuela Oficial Rural Mixta</b>	DIRECCIÓN DEL ESTABLECIMIENTO:	<b>Caserío El Naranjito, Aldea Xejuyú</b>
CÓDIGO DEL ESTABLECIMIENTO:	<b>04-03-0057-43</b>	FECHA:	<b>22/11/2024</b>



Foto 1: Se cambió y corrigió el piso para colocar piso cerámico en todas las aulas y corredor del establecimiento educativo.



Foto 2: En los sanitarios se inició con la armadura y fundición de columnas que sostendrán la loza de los sanitarios



Foto 3: Se reforzaron las paredes de los sanitarios y se subieron hasta la loza para que sea de mejor garantía

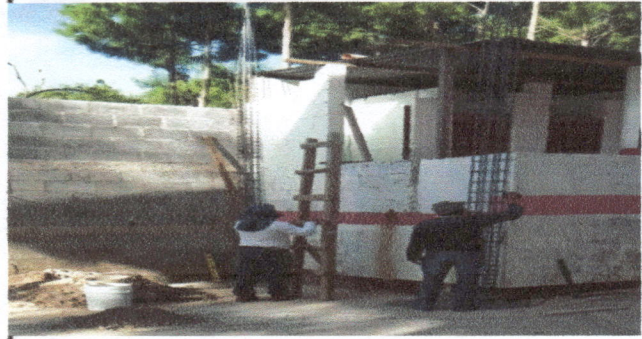

Foto 4: También se hicieron vigas reforzadas que sostendrán la loza



Foto 5: Se foramió y fundió la loza que sostendrá el finaco que captará el agua para los sanitarios

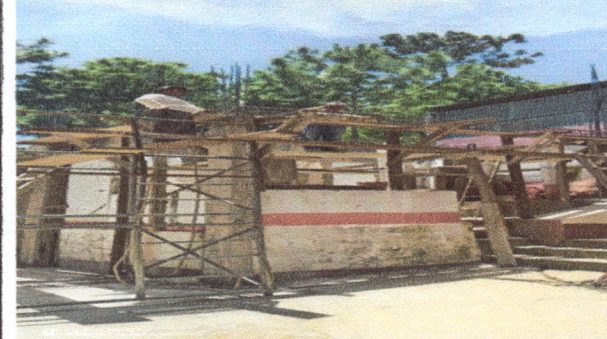

Foto 6: Después de sacar la madera que sostenía la loza se inició con los trabajos de acabados

Observación: Si es necesario se pueden agregar hojas adicionales y actualizar el número de hojas.



Firma y sello del Presidente del C.E.P.E.



Firma y Sello Director Centro Educativo Público

