



**REGISTRO FOTOGRÁFICO  
PROGRAMA DE MANTENIMIENTO DE EDIFICIOS ESCOLARES PÚBLICOS**

PRA-FOR-123  
Versión 1

SITUACIÓN DEFICIENCIAS DETERMINADAS      PREVIAMENTE       DURANTE       POSTERIOR

DEPARTAMENTO	Chimaltenango	MUNICIPIO	San Martín Jilotepeque
NOMBRE DEL ESTABLECIMIENTO	EORM	DIRECCIÓN DEL ESTABLECIMIENTO	Parcelamiento El Chocolate, Aldea Las Escobas
CÓDIGO DEL ESTABLECIMIENTO	04-03-0043-43	FECHA	19/06/2024



Foto1: Pintura en tres aulas



Foto 2: Construcción de pollo en cocina

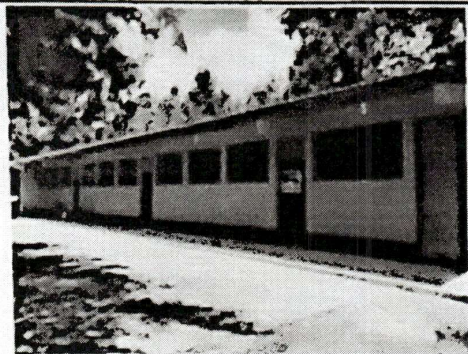

Foto 3: Construcción de pila en cocina y colocación de piso

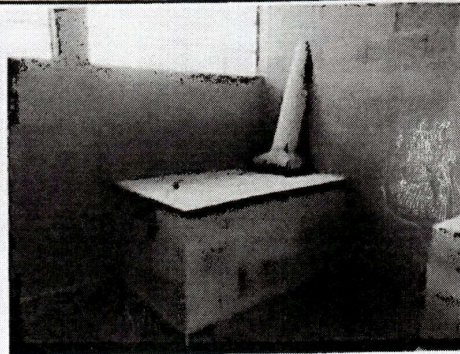

Foto 4: Colocación de piso en aulas

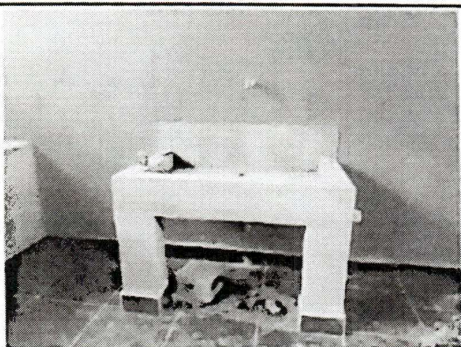

Foto 5: Cambio de baño y colocación de piso

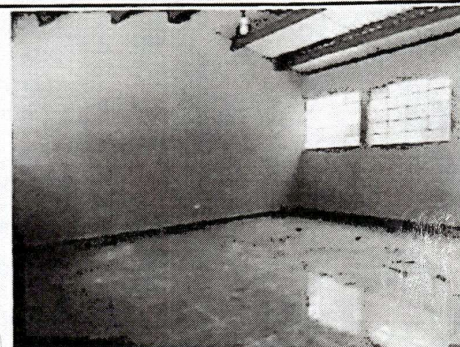

Foto 6: Terminación de instalación eléctrica

Observación: Si es necesario se pueden agregar hojas adicionales y actualizar el número de hojas.

*[Handwritten Signature]*

Firma y sello del Presidente de la OPEP

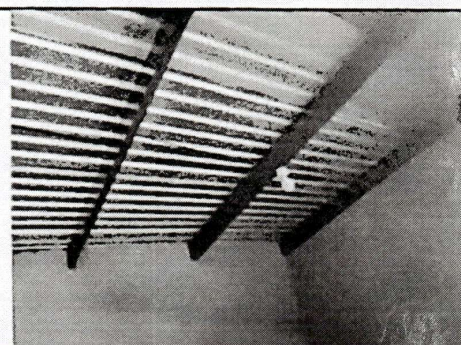

*[Handwritten Signature]*

Firma y Sello Director Centro Educativo Público

