

SITUACIÓN DEFICIENCIAS DETERMINADAS PREVIO DURANTE POSTERIOR

DEPARTAMENTO:	CHIMALTENANGO	MUNICIPIO:	SAN MARTIN JILOTEPEQUE
NOMBRE DEL ESTABLECIMIENTO:	EORM	DIRECCIÓN DEL ESTABLECIMIENTO:	PARCELAMIENTO EL CHOCOLATE, ALDEA LAS ESCOBAS
CÓDIGO DEL ESTABLECIMIENTO:	04-03-0043-43	FECHA:	26/02/2024



Foto1: cambio de lamina ondulada por lamina troquelada.



Foto 2: remodelacion de pintura de las costaneras.



Foto 3: remodelacion de piezas y pintura de las puertas de metal.



Foto 4: remodelacion de pintura.

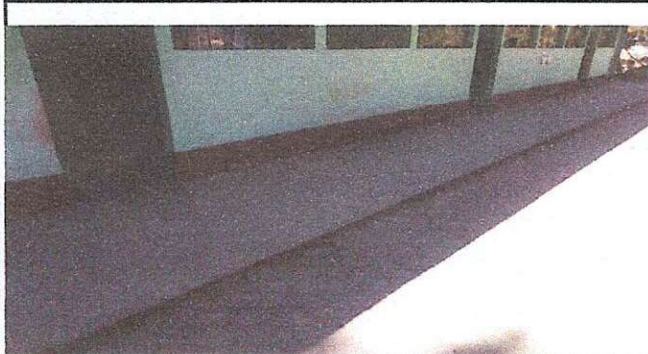

Foto 5: cambio de tazas.

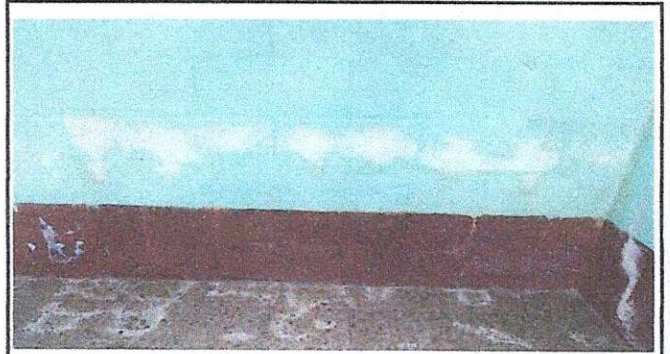

Foto 6: remodelacion de sanitario.

Observación: Si es necesario se pueden agregar hojas adicionales y actualizar el número de fotos.

[Handwritten Signature]

Firma y sello del Presidente de la OPF



[Handwritten Signature]

Firma y Sello Director Centro Educativo Público

