

SITUACIÓN DEFICIENCIAS DETERMINADAS

PREVIO

DURANTE

POSTERIOR

| | | | |
|-----------------------------|---------------|--------------------------------|--------------------------------------|
| DEPARTAMENTO: | CHIMALTENANGO | MUNICIPIO: | SAN MARTÍN JILOTEPEQUE |
| NOMBRE DEL ESTABLECIMIENTO: | EORM | DIRECCIÓN DEL ESTABLECIMIENTO: | CASERÍO LA PROVIDENCIA, ALDEA PATZAJ |
| CÓDIGO DEL ESTABLECIMIENTO: | 04-03-0038-43 | FECHA: | 15/5/2024 |



Foto 1: Canales y bajadas de agua pluvial



Foto 2: Canales y bajadas de agua pluvial

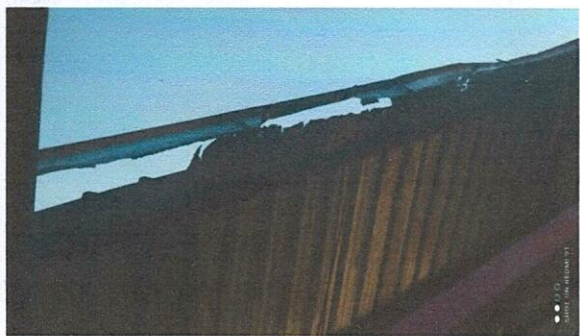

Foto 3: Mantenimiento de pavimento de cancha

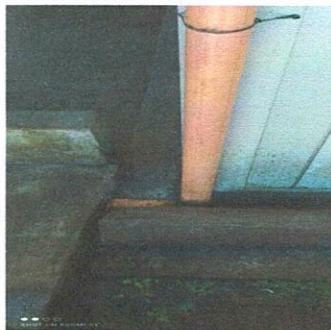

Foto 4: Cocina: Suministro e instalación de 2 estufas rural. (completa) incluye chimenea y plancha de metal.



Foto 5: Cocina: Suministro e instalación de 2 estufas rural. (completa) incluye chimenea y plancha de metal.



Foto 6: Cunetas de concreto: suministro de fundición de cunetas de concreto con regillas

Observación: Si es necesario se pueden agregar hojas adicionales y actualizar el número de hojas.

Rogelia Duarte

Firma y sello del Presidente de la OPF



[Handwritten signature]

Firma y Sello Director Centro Educativo P...

