



Ministerio de Educación
Guatemala

Negrita"REGISTRO FOTOGRÁFICO
PROGRAMA DE MANTENIMIENTO DE EDIFICIOS ESCOLARES PÚBLICOS

PRA-FOR-123
Versión 1

SITUACIÓN DEFICIENCIAS DETERMINADAS

PREVIO

DURANTE

POSTERIOR

DEPARTAMENTO:	Chimaltenango	MUNICIPIO:	San Martín Jilotepeque
NOMBRE DEL ESTABLECIMIENTO:	Centro Oficial de Preprimaria Bilingüe	DIRECCIÓN DEL ESTABLECIMIENTO:	Caserío Patzocón, Aldea el Molino
CÓDIGO DEL ESTABLECIMIENTO:	04-03-0028-41	FECHA:	10/6/2024



Foto 1: Avance del Muro



Foto 2: Avance del Muro



Foto 3: Avance base para tinaco



Foto 4: Avance de base de tinaco



Foto 5: avance de pavimentacion

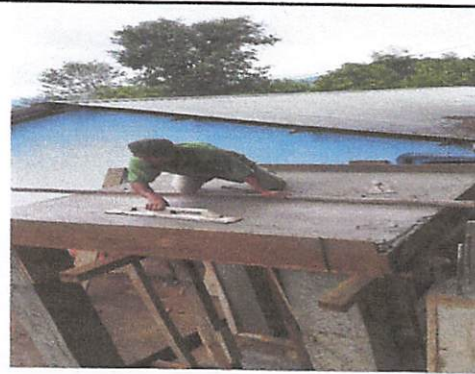

Foto 6:

Observación: Si es necesario se pueden agregar hojas adicionales y actualizar el número de hojas.

Nancy Rodríguez

Firma y sello del Presidente de la O...

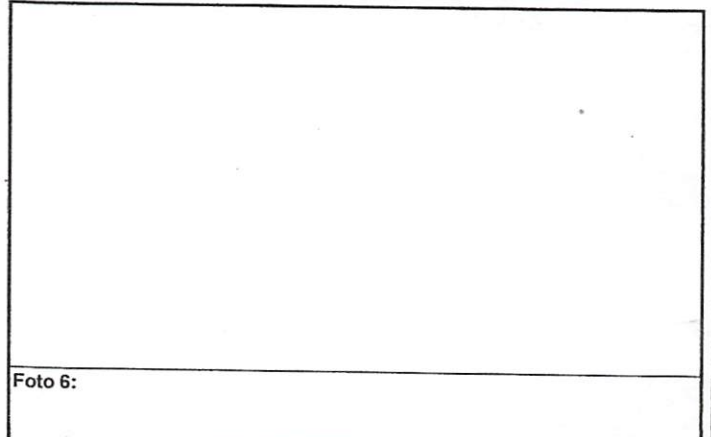

[Signature]

Firma y Sello Director Centro Educativo Púb...

