



Ministerio de Educación  
Guatemala

# REGISTRO FOTOGRÁFICO PROGRAMA DE MANTENIMIENTO DE EDIFICIOS ESCOLARES PÚBLICOS

PRA-FOR-123  
Versión 1

SITUACIÓN DEFICIENCIAS DETERMINADAS

PREVIO

DURANTE

POSTERIOR

DEPARTAMENTO:	CHIMALTENANGO	MUNICIPIO:	SAN JOSE POAQUIL
NOMBRE DEL ESTABLECIMIENTO:	ESCUELA OFICIAL RURAL MIXTA CENTRAL VIRGEN DE CANDELARIA	DIRECCIÓN DEL ESTABLECIMIENTO:	CASERIO CENTRO, ALDEA HACIENDA MARIA
CÓDIGO DEL ESTABLECIMIENTO:	04-02-2891-43	FECHA:	15/08/2024



Foto 1: CAMBIO DE ESTRUCTURA DE MADERA POR ESTRUCTURA DE METAL + CAMBIO DE LAMINA POR LAMINA TROQUELADA CALIBRE 26 ALUZINC.



Foto 2: DEMOLICION DE MOJINETE Y AMPLIACION DE PARED DE COCINA A 2 AGUA ENTRE COCINA Y CORREDOR.



Foto 3: COCINA SIN INSTALACION ELECTRICA, ES NECESARIO INSTALACION ELECTRICA ILUMINACION + INSTALACION ELECTRICA FUERZA (TOMACORRIENTES)

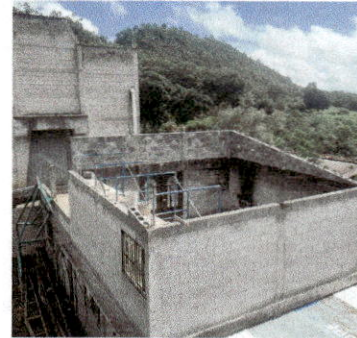

Foto 4: PAREDES DE COCINA SIN ACABADO, SE NECESITA UN ACABADO DE CERNIDO HACIA LAS PAREDES DE COCINA + PINTURA BASE AGUA

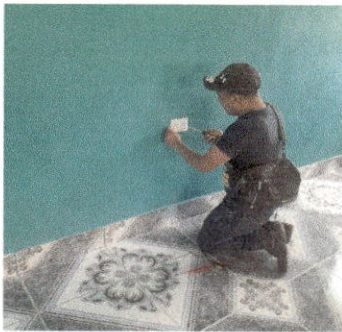

Foto 5: COCINA SIN PISO, SE NECESITA INSTALACION DE PISO DENTRO DE COCINA.



Foto 6: ENTRADA DE COCINA SE NECESITA LEVANTADO MURO DE BLOCK Y COLUMNAS; SOBRE ESTE MURO SE NECESITA CIRCULAR CON MALLA CICLONICA CON MARCO DE TUBO GALVANIZADO DE 1". + PORTON DE ENTRADA.

Observación: Si es necesario se pueden agregar hojas adicionales y actualizar el número de hojas.

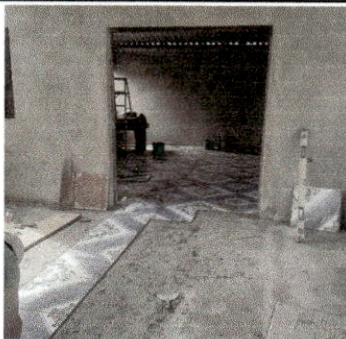
Firma y sello del Presidente de la OPR

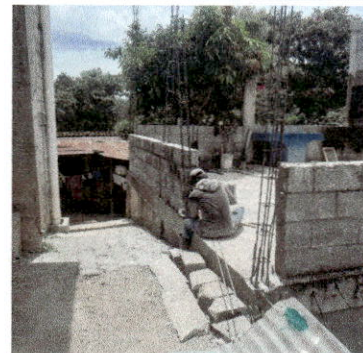
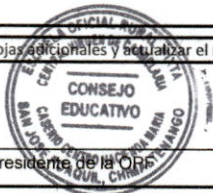

Firma y Sello Director Centro Educativo Público

