

SITUACIÓN DEFICIENCIAS DETERMINADAS PREVIO DURANTE POSTERIOR

DEPARTAMENTO:	CHIMALTENANGO	MUNICIPIO:	SAN JOSE POAQUIL
NOMBRE DEL ESTABLECIMIENTO:	ESCUELA OFICIAL RURAL MIXTA JV	DIRECCIÓN DEL ESTABLECIMIENTO:	ALDEA SAQUITACAJ
CÓDIGO DEL ESTABLECIMIENTO:	04-02-2445-43	FECHA:	23/02/2024



Foto 1: ES NECESARIO EL MANTENIMIENTO DE ESTRUCTURA DE TECHO EN COCINA.



Foto 2: PAREDES CON NESESIDAD ACABADO DE CERNIDO..



Foto 3: COCINA CON LA NESESIDAD DE TENER UN TOP DE DESPACHO DE ALIMENTO.



Foto 4: ESTUFAS RURALES DETERIORADAS, ES NECESARIO LA SUSTITUCION DE ESTAS DOS ESTUFAS.



Foto 5: DEPOSITO DE AGUA CON BASE DE BLOCK, SE NECESITA HACER NUEVA BASE Y CAMBIAR DE LUGAR.



Foto 6: ILUMINACION EN MAL ESTADO, ES NECESARIO NUEVA INSTALACION.

Observación: Si es necesario se pueden agregar hojas adicionales y actualizar el número de hojas.

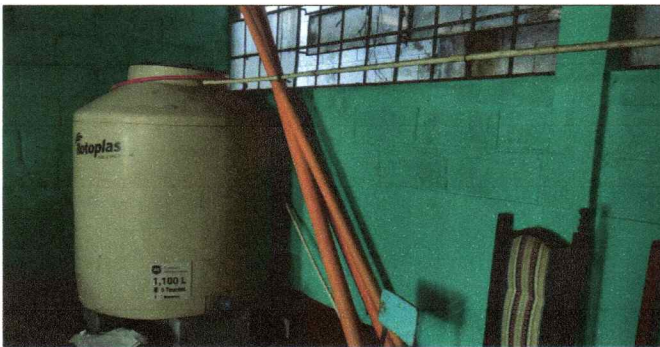
Firma y sello del Presidente de la OPE

Firma y Sello Director Centro Educativo

SITUACIÓN DEFICIENCIAS DETERMINADAS:

PREVIO

DURANTE

POSTERIOR

DEPARTAMENTO:	CHIMALTENANGO	MUNICIPIO:	SAN JOSE POAQUIL
NOMBRE DEL ESTABLECIMIENTO:	ESCUELA OFICIAL RURAL MIXTA JV	DIRECCIÓN DEL ESTABLECIMIENTO:	ALDEA SAQUITACAJ
CÓDIGO DEL ESTABLECIMIENTO:	04 02 2445-43	FECHA:	23/02/2024



FOTO 7: VENTANAS EN MAL ESTADO Y DETERIORADO, SE NECESITA CAMBIO DE VENTANAS EN COCINA.



FOTO 8: PINTURA EN PAREDES DETARIORADAS, ES NECESARIO EL MANTENIMIENTO DE SALONES CON PINTURA NUEVA.



FOTO 9: MURO DE MAMPOSTERIA SIN PROTECCION, COLOCACION DE BARANDA NUEVA PARA PREVENCIÓN DE ACCIDENTES.

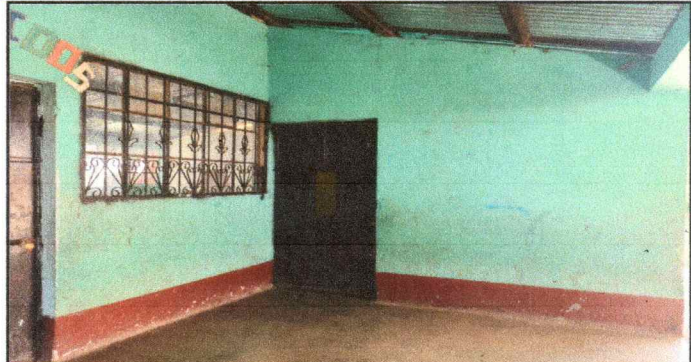

FOTO 10: MANTENIMIENTO DE PUERTAS EN S.S.

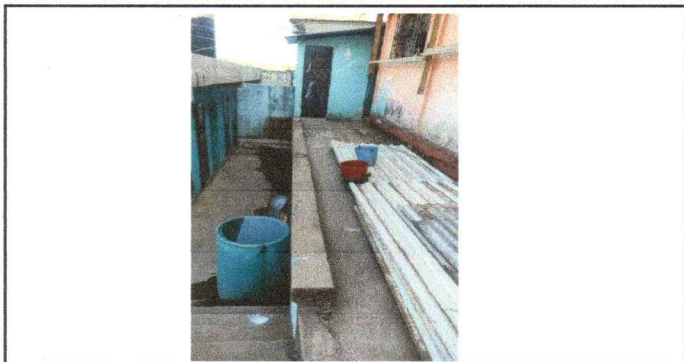

FOTO 11:

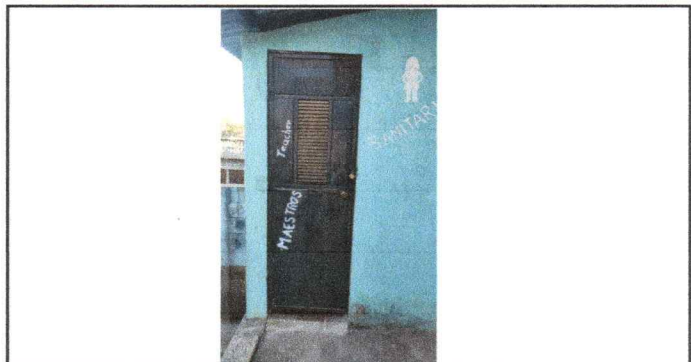

FOTO 12:

Observación: si es necesario se puede agregar hojas adicionales y actualizar el numero de hojas.

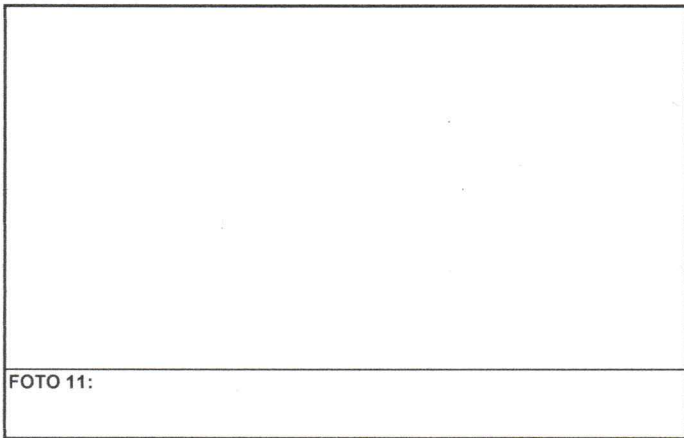
Firma y sello del Presidente de la OPR

Firma y sello Director Centro Educativo P
